



XRE300 / XRE300A

XRE300_D
XRE300A_D

CATÁLOGO DE PEÇAS

1

Moto Honda da Amazônia Ltda. – 2013

Catálogo de Peças
00X1B-KWTH-001
Draft
15KWTDDB1
29/01/2013
6HS

ÍNDICE

INSTRUÇÕES

1

GRUPO DO MOTOR

2

GRUPO DO CHASSI

3

ÍNDICE DE NÚMERO DE PEÇAS

4

PROIBIDA A REPRODUÇÃO E DISTRIBUIÇÃO
1015451 - FARIA MOTOS LTDA. - TIAGO MALAQUIAS LEITE
FERNANDES



***R301C* Vermelho Candy Bromeria**



***NH196* Branco Ross**



***NH312M* Cinza Cynos Fosco Metálico**

Modelo 2013

Instruções para o Uso do Catálogo de Peças

- Este Catálogo de Peças descreve todas as peças de reposição, bem como o tempo de Mão de Obra (T.M.O.) para os modelos **XRE300 / XRE300A**.
- Este Catálogo de Peças foi elaborado com base nas últimas informações disponíveis até 29 de Janeiro de 2013.
- Especifique sempre o N° completo da peça quando for efetuar um pedido de peças.
- Verifique sempre o número, modelo, tipo, série, cor, marca, tamanho, que se fizer necessário antes de fazer o pedido de peças.
- Observe sempre que as ilustrações permitem localizar uma determinada parte do chassi ou do motor, podendo diferenciar da sua forma original.
- Informe-se sobre a versão atualizada do catálogo de peças através do site www.hondaposvenda.com.br.

Índice

• Instruções para o Uso do Catálogo de Peças	1
• Como Localizar as Informações sobre as Peças	2
• Estrutura do Catálogo de Peças	3
• Quando Utilizar as Peças	4
• Abreviaturas Utilizadas neste Catálogo de Peças	4
• Como Localizar o Bloco de Peças e os Números de Série	5
• Localização da Etiqueta de Cores	5
• Modelos, Códigos de Área e Números de Série Aplicáveis	6
• Etiqueta de Cores	7
• Tabela de Cores	8
• Composição do Número de Identificação do Veículo (V.I.N.)	12
• Mangueira de Combustível, Mangueiras de Aplicação Geral e Mangueira de Vinil	13
• Composição do Número de Identificação das Mangueiras	16
• Instruções para o Uso do Tempo de Mão de Obra (T.M.O.)	17
• Índice Ilustrado - Grupo do Motor	22
• Índice Ilustrado - Grupo do Chassi	24
• Índice de Número de Peças	117

Como Localizar as Informações sobre as Peças

A Referência com o Índice Ilustrado

Grupo do Motor		
• O número de referência na ilustração do índice pode ser diferente da que aparece no texto.		
M-1 Tampa do Cabeçote	M-2 Cabeçote	M-3 Árvore de Comando • Válvulas
M-4 Corrente de Comando • Tensor	M-5 Cilindro	M-6 Tampa Lateral Direita

B Referência com o Índice de Número de Peças

ÍNDICE DE NÚMERO DE PEÇAS

Nº da Peça	Nº do Bloco	Nº da Peça	Nº do Bloco
06000		13000	
06420-GFP-900	C-11	13000-GFP-900	M-12
06421-GFP-900	C-11	13000-GFP-B00	M-12
06430-GCE-900	C-10	13011-GFP-900	M-12
06430-GCE-900	C-8	13021-GFP-900	M-12
06440-GFP-900	C-9	13031-GFP-900	M-12
06441-GFP-900	C-9	13041-GFP-900	M-12
06530-GBG-B20	C-5	13051-GFP-900	M-12
06531-GBG-B20	C-5	13101-GFP-900	M-12
06531-GCE-F20	C-5	13102-GFP-900	M-12
		13103-GFP-900	M-12
11000		13104-GFP-900	M-12
11100-GCE-900	M-11	13105-GFP-900	M-12
11191-GCE-900	M-11	13111-087-000	M-12
11200-GCE-D60	M-11	13115-GN5-910	M-12
11330-GFP-900	M-6		
11341-GFP-900	M-9	14000	
11394-GW8-680	M-6	14100-GFP-900	M-3
		14100-GFP-B00	M-3
12000		14311-KEV-900	M-12
12101-GFP-900	M-5	14321-GBG-900	M-4
12101-GFP-B00	M-5	14321-GFP-B00	M-4
12191-GFP-B00	M-5	14401-178-003	M-4
12191-GS4-761	M-5	14431-035-020	M-3
12200-GFP-900	M-2	14451-035-000	M-3
12200-GFP-B00	M-2	14500-035-020	M-4
12209-GB4-681	M-3	14502-086-000	M-4
12209-GBG-900	M-3	14531-035-000	M-4
12213-KRM-840	M-2	14541-GB4-681	M-4
12237-GFP-305	M-2	14550-GB0-911	M-4
12245-KEV-305	M-2	14566-086-030	M-4
12251-KST-941	M-2	14610-086-010	M-4
12301-GB6-910	M-1	14615-035-010	M-4
12301-GB6-911	M-1	14670-035-030	M-4
12331-GB0-910	M-1	14675-178-000	M-4
12341-GB6-910	M-1	14711-GFP-900	M-3
12361-035-000	M-1	14721-GFP-900	M-3
		14751-GN5-911	M-3

C-6 **Bloco No.**
Para-lama Dianteiro

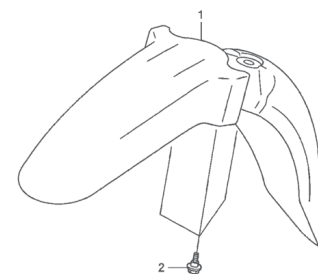

GFP9F0600

Ref. No.

Ref. Nº	N.O.S.	Item de serviço	T.M.O.	Ref. Nº	Nº da peça	Descrição	Qtd. POP100 7 8 9	Nº de série	Tipo
1	4131B7	Para-lama, Dianteiro	0,1	1	61100-GFP-900ZA	Para-lama, Dianteiro "NH1"	1 1 1		
					61100-GFP-900ZB	"PB362R"	1 - -		
					61100-GFP-900ZC	"R286R"	1 1 -		
					61100-GFP-900ZD	"Y197R"	1 1 -		
					61100-GFP-900ZE	"PB337R"	- 1 1		
					61100-GFP-900ZF	"NHA57R"	- - 1		
					61100-GFP-900ZG	"R304R"	- - 1		
2	90111-162-000	Parafuso, Flange, 6mm					3 3 3		

Página No.

24.07.08

1



Voltar

2

Estrutura do Catálogo de Peças

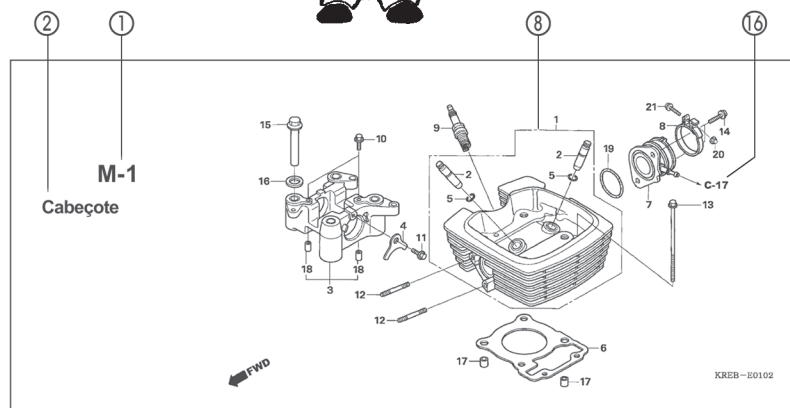
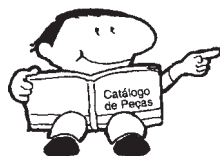

Ref. N°	N.O.S.	Item de serviço	T.M.O.	Ref. N°	N° da peça	Descrição	Qtd. POP-100	N° de série	Tipo
4	811175	Cabo, Trava Assento	0,1	1	18327-KAE-000	Bucha, Traseira Câmara (8,5x15)	2 2 2		
5	4131E8	Trava, Assento: Lateral Traseira	0,1	2	61104-GCE-E40	Bucha, Para-lama Dianteiro	2 2 2		
6	4131E4	Assento: Duplo	0,1	3	77151-KW3-000	Mola, Trava Assento	1 - -		BR
13	4121K9	Tampa, Trava Assento	0,1		77151-MB1-870		1 - -		2LA,3LA
15	4131F2	Chave, Trava Assento	0,2				- 1 1		
				4	77156-GFP-900	Cabo, Trava Assento	1 1 1		
				5	77160-GFP-900	Suporte Comp., Trava Assento	1 1 -		
					77160-GFP-900		- - 1		
				6	77200-GFP-900ZB	Assento Conj., Duplo			
					"NH40BL"	Cinza Itaipu	1 - -		
					77200-GFP-900ZD	"RABSL" Vermelho Urucum	1 - -		
					77200-GFP-910ZA	"NH1L" Preto	- 1 1		
				7	77201-GFP-900	Suporte, Dobradilha Assento	1 1 1		
				8	94001-05070-05	Presilha, Fiação (Preto) (145mm)	1 1 1		

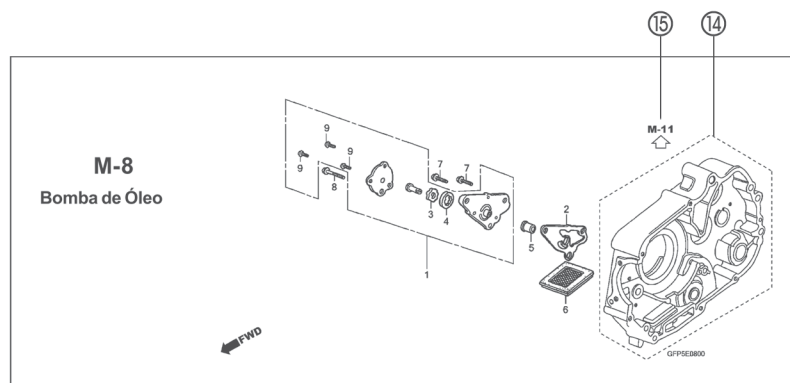

① Número do Bloco

- O número do bloco é oferecido (no lugar do nº da página) para ajudar na consulta da peça com o nº ou nome da peça.

② Nome do Bloco

③ Item de Serviço / Tempo de Mão de Obra (T.M.O.)

④ Número de Referência

- Os números de título descritos entre parênteses indicam que a informação continua da página anterior.

⑤ Número da Peça

⑥ Descrição

⑦ Código de Cores HONDA

⑧ Conjuntos

- As peças cujas figuras estejam delimitadas por linhas pontilhadas são disponíveis em conjunto completo. (As peças componentes do conjunto também são comercializadas individualmente).

⑨ Descrição de Cores

⑩ Nota

- As notas são apresentadas entre parênteses na coluna do nome da peça.

⑪ Quantidade Utilizada na Motocicleta

- Quando aparecem entre parênteses indicam peças opcionais.
- Quando indicadas com a letra "N" deve-se utilizar a quantidade que for necessária.
- Indica o número de peças utilizadas no bloco.

⑫ Número de Série

⑬ Tipo

- Quando a coluna tipo se encontra em branco significa que as peças são aplicáveis a todos os tipos.

⑭

- Peças circundadas por uma linha pontilhada estão incluídas em blocos diferentes.

⑮

- A flecha vazada indica o N° do bloco onde a peça incluída na linha se encontra.

⑯

- A flecha sólida indica o N° do bloco com o qual a peça em questão está conectada.

Quando Utilizar as Peças



Abreviaturas Utilizadas neste Catálogo de Peças

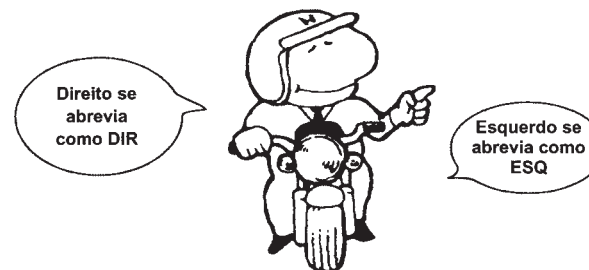

* "Esq" e "Dir" na descrição de uma peça significa o lado Esquerdo e o lado Direito considerando-se que esteja sobre o assento da motocicleta.

• No Catálogo de peças utilizam-se as seguintes abreviaturas:

Conj.	Conjunto
Comp.	Completo
Dir.	Direito
Esq.	Esquerdo
STD	Standard
mm	Milímetro
G	Gramas
D (22D)	Dente (22 dentes)
A	Ampère
V	Volt
W	Watt
C.A.	Corrente Alternada
C.C.	Corrente Contínua
ADM	Admissão
ESC	Escape
DIANT.	Dianteira
TRAS.	Traseira
SEX	Sextavado
LAT	Lateral
TRANS	Transmissão
PRIM	Primário
SEC	Secundário
MPH	Milhas por Hora
Km/h	Quilômetro por Hora
L.E.D.	Diodo Emissor de Luz
C.D.I.	Unidade Descarga Capacitiva
1LA	República Dominicana, El Salvador
	Venezuela, Guatemala, Guiana
	(Mercosul: Argentina, Paraguai, Uruguai)
MIX	Moto Mix Brasil
2LA	Colômbia, México
3LA	América Latina
AR	Argentina
M	Motor de Partida

Ref. Nº	Nº da peça	Descrição	Qtd. CBR900						Nº de série
			RRN	RRP	RRR	RRS	RRT	RRV	
1	33101-MAE-601	Unidade Farol "NH-295" Cinza.....	-	-	1	-	-	-	2351159
			-	-	1	-	-	-	2351712
	33101-MAE-612	Unidade Farol "NH-293" Cinza.....	-	-	1	-	-	-	2351309
		(Precaução Durante a Instalação)	-	-	1	-	-	-	2351434
			-	-	1	-	-	-	2350300
			-	-	1	-	-	-	CM300133
	33101-MAE-671	Unidade Farol "NH-1" Preto.....	-	-	1	-	-	-	SV300366
			-	-	1	-	-	-	2351160
	33101-MAE-691	Unidade Farol	-	-	1	-	-	-	2351713
	33101-MAE-602	Unidade Farol	-	-	1	-	-	-	2351713
			-	-	1	1	-		

O número de Série foi utilizado desde o modelo inicial

Quando a numeração do Chassi aparece do lado esquerdo da coluna significa que a utilização da peça se aplica a partir deste número do chassi (2351160)

Quando a numeração do Chassi aparece do lado direito da coluna significa que a utilização da peça se aplica até este número do chassi (2351159)



Como Localizar o Bloco de Peças e os Números de Série

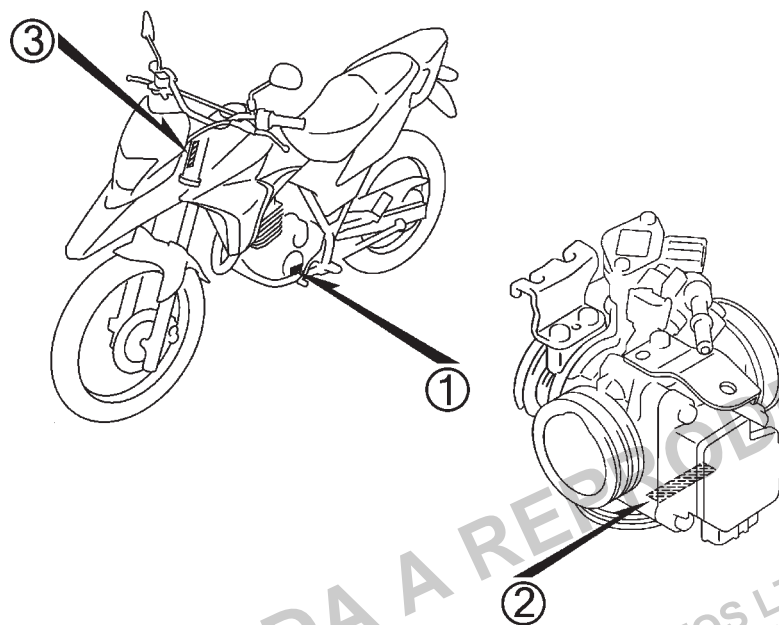
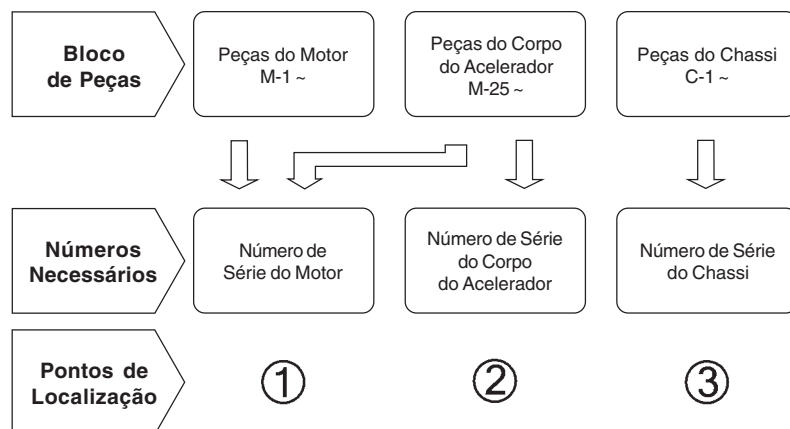

Localização da Etiqueta de Cores

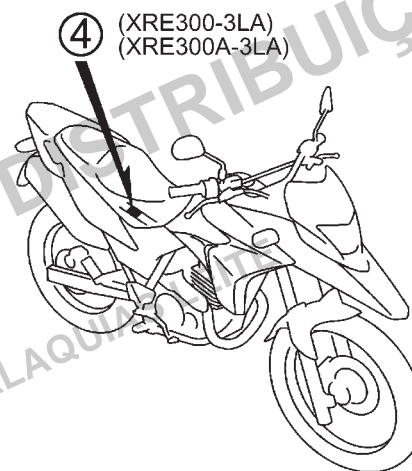
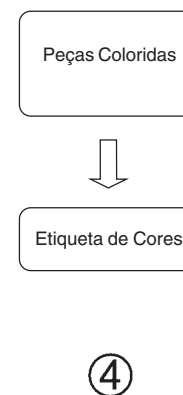

1

 Voltar

PROIBIDA A REPRODUÇÃO E DISTRIBUIÇÃO
1015451 - FARIA MOTOS LTDA. - TIAGO MALAQUINHA
FERNANDES

Modelos, Códigos de Área e Números de Série Aplicáveis

Os Modelos, Códigos de Área, Tipos e os Números de Série Aplicáveis podem ser identificados conforme tabela abaixo.

As peças com código de área são exclusivas dos países designados.

Se os códigos de área não estiverem listados, as peças são de uso comum.

Modelo	Código de Área	Tipo	Nº de Série Aplicável do Motor	Nº de Série Aplicável do Chassi	Nº de Série Aplicável do Corpo do Acelerador
XRE300 _D	2BR	Brasil	ND11E000001~	9C2ND111*DR000001~	GQ3DA A
XRE300A _D	2BR	Brasil	ND11E000001~	9C2ND112*DR000001~	

* Para identificação do número do corpo do acelerador, somente a parte sublinhada deverá ser usada para registro.

GQ3DAA KC ア

1



Voltar

Etiqueta de Cores

- Ao solicitar as peças, verifique o nome, a cor principal e o código observando a "ETIQUETA DE CORES" na motocicleta.
- Ao solicitar as peças coloridas, utilize a Tabela de Cores conforme instruções de utilização do Catálogo de Peças.

VFR800FIW		Modelo		VFR800FIW				
COR CÓDIGO	R-157 R157	Nº	Cor Principal	Código de Cor	Prata Sparking Metálico NH-295M	Preto Mute Metálico NH-359M	Nº de identificação do Bloco	Nº de ref.
					NH295	NH359		
		Nome das Peças Coloridas		Nº Peça Básico				
		1						
		2						
		3						
		4						
		5						
		6						
		7						
		8						
		9						
		10						
		11						
		12						
		13						

1



Voltar

PROIBIDA A REPRODUÇÃO E DISTRIBUIÇÃO

1015451 - FARIA MOTOS LTDA. - TIAGO MALAQUIAS LEITE FERNANDES

Tabela de Cores

• Ao solicitar as peças coloridas consulte a tabela abaixo, verifique a cor principal da motocicleta e utilize o número de peça básico adicionando o código de cor relativo.

XRE300 (XRE300_D) 2BR

Nº	Modelo		XRE300 _D				
	Cor Principal		Branco Ross	Cinza Cynos Fosco Metálico	Vermelho Candy Bromeria	Nº de identificação do Bloco	Nº de ref.
	Código de Cor						
	Nome das Peças Coloridas	Nº Peça Básico					
1	Chassi, Comp.	50010-KWT-710	ZA	ZA	ZA	C-40	4
2	Capa, Silencioso	18315-KWT-900	ZD	ZD	ZD	C-28	4
3	Tampa Jogo, Lateral Traseira Direita	83515-KWT-700	ZA	ZB	ZC	C-25	8
4	Tampa, Lateral Traseira Esquerda	83610-KWT-900	ZH	ZJ	ZG	C-25	23
5	Para-lama, Superior	61100-KWT-900	ZA	ZA	ZA	C-11	5
6	Garfo Subconj., Dianteiro Direito	51480-KWT-901	ZA	ZA	ZA	C-12	16
7	Alça, Traseira Esquerda	50320-KWT-900	ZA	ZA	ZA	C-35	2
8	Alça, Traseira Direita	50300-KWT-900	ZA	ZA	ZA	C-35	1
9	Suporte, Eixo	51634-MK5-003	ZK	ZK	ZK	C-12	20
10	Suporte, Superior	53131-KBB-950	ZA	ZA	ZA	C-8	13
11	Emblemas	86861-KRE-E30	ZA	ZA	ZA	C-51	6
12	Emblema, HONDA	61320-KWT-900	ZA	ZA	ZA	C-51	1
13	Emblema, Carenagem Dianteira Esquerda	86172-KWT-700	ZA	ZB	ZC	C-51	3
14	Emblema, Asa Esquerda	86202-KWT-700	ZA	ZB	–	C-51	5
15	Emblema, Asa Esquerda	86202-KWT-A20	–	–	ZA	C-51	5
16	Emblema, Carenagem Dianteira Direita	86171-KWT-700	ZA	ZB	ZC	C-51	2
17	Emblema, Asa Direita	86201-KWT-700	ZA	ZB	–	C-51	4
18	Emblema, Asa Direita	86201-KWT-A20	–	–	ZA	C-51	4
19	Tubo Comp., Patinamento	50360-KPE-900	ZD	ZD	ZD	C-40	9
20	Protetor, Tubo Escape	18325-KWT-740	ZB	ZB	ZB	C-28	6

1



Voltar

Tabela de Cores

• Ao solicitar as peças coloridas consulte a tabela abaixo, verifique a cor principal da motocicleta e utilize o número de peça básico adicionando o código de cor relativo.

XRE300 (XRE300_D) 2BR

Nº	Modelo		XRE300 _D				
	Cor Principal		Branco Ross	Cinza Cynos Fosco Metálico	Vermelho Candy Bromeria	Nº de identificação do Bloco	Nº de ref.
	Código de Cor						
	Nome das Peças Coloridas	Nº Peça Básico					
21	Protetor, Silencioso	18355-KWT-900	ZC	ZC	ZC	C-28	7
22	Carenagem Jogo, Dianteira Esquerda	17595-KWT-700	ZA	ZB	ZC	C-23	4
23	Carenagem Jogo, Dianteira Direita	17585-KWT-700	ZA	ZB	ZC	C-23	3
24	Carenagem, Traseira Esquerda	17670-KWT-700	ZA	ZA	ZA	C-23	6
25	Carenagem, Traseira Direita	17660-KWT-700	ZA	ZA	ZA	C-23	5
26	Tanque Jogo, Combustível	06170-KWT-700	ZA	ZA	ZA	C-22	1
27	Defletor Jogo, Dianteiro	61300-KWT-900	ZA	ZA	ZA	C-1	5

1



Voltar

PROIBIDA A REPRODUÇÃO E DISTRIBUIÇÃO

1015451 - FARIA MOTOS LTDA. - TIAGO MALAQUIAS LEITE FERNANDES

Tabela de Cores

• Ao solicitar as peças coloridas consulte a tabela abaixo, verifique a cor principal da motocicleta e utilize o número de peça básico adicionando o código de cor relativo.

XRE300A (XRE300A_D) 2BR

Nº	Modelo		XRE300A _D		
	Cor Principal		Vermelho Candy Bromeria	Nº de identificação do Bloco	Nº de ref.
	Código de Cor		R-301C		
	Nome das Peças Coloridas	Nº Peça Básico			
1	Chassi, Comp.	50010-KWT-730	ZA	C-40	4
2	Capa, Silencioso	18315-KWT-900	ZD	C-28	4
3	Tampa Conj., Modulador ABS	50715-KWT-920	ZA	C-5.20	4
4	Tampa Jogo, Lateral Traseira Direita	83515-KWT-700	ZC	C-25	8
5	Tampa, Externa Modulador ABS	50720-KWT-A50	ZB	C-5.20	5
6	Tampa, Lateral Traseira Esquerda	83610-KWT-900	ZG	C-25	23
7	Para-lama, Superior	61100-KWT-900	ZA	C-11	5
8	Garfo Subconj., Dianteiro Direito	51480-KWT-921	ZA	C-12.1	20
9	Alça, Traseira Esquerda	50320-KWT-900	ZA	C-35	2
10	Alça, Traseira Direita	50300-KWT-900	ZA	C-35	1
11	Suporte, Eixo	51634-MK5-003	ZK	C-12.1	24
12	Suporte, Superior	53131-KBB-950	ZA	C-8	13
13	Emblemas	86861-KRE-E30	ZA	C-51	6
14	Emblema, ABS	87130-KWT-920	ZA	C-51	7
15	Emblema, HONDA	61320-KWT-900	ZA	C-51	1
16	Emblema, Carenagem Dianteira Esquerda	86172-KWT-700	ZC	C-51	3
17	Emblema, Asa Esquerda	86202-KWT-A20	ZA	C-51	5
18	Emblema, Carenagem Dianteira Direita	86171-KWT-700	ZC	C-51	2
19	Emblema, Asa Direita	86201-KWT-A20	ZA	C-51	4
20	Tubo Comp., Patinamento	50360-KPE-900	ZD	C-40	9

1

 Voltar

Tabela de Cores

- Ao solicitar as peças coloridas consulte a tabela abaixo, verifique a cor principal da motocicleta e utilize o número de peça básico adicionando o código de cor relativo.

XRE300A (XRE300A_D) 2BR

Nº	Modelo		XRE300A _D		
	Cor Principal		Vermelho Candy Bromeria	Nº de identificação do Bloco	Nº de ref.
	Código de Cor		R-301C		
	Nome das Peças Coloridas	Nº Peça Básico			
21	Protetor, Tubo Escape	18325-KWT-740	ZB	C-28	6
22	Protetor, Silencioso	18355-KWT-900	ZC	C-28	7
23	Carenagem Jogo, Dianteira Esquerda	17595-KWT-700	ZC	C-23	4
24	Carenagem Jogo, Dianteira Direita	17585-KWT-700	ZC	C-23	3
25	Carenagem, Traseira Esquerda	17670-KWT-700	ZA	C-23	6
26	Carenagem, Traseira Direita	17660-KWT-700	ZA	C-23	5
27	Tanque Jogo, Combustível	06170-KWT-700	ZA	C-22	1
28	Defletor Jogo, Dianteiro	61300-KWT-900	ZA	C-1	5

1



Voltar

PROIBIDA A REPRODUÇÃO E DISTRIBUIÇÃO

1015451 - FARIA MOTOS LTDA. - TIAGO MALAQUIAS LEITE FERNANDES

Composição do Número de Identificação do Veículo (V.I.N.)

Exemplo: 9 C 2 J C 3 0 1 0 YR 0 0 0 0 0 1

Número Sequencial de Produção

Código de Fábrica

A Ohio U.S.A
B Alost Bélgica
C Saitama Japão
D Guadalajara México

E Montesa Espanha
F Atessa Itália
K Kumamoto Japão
M Hamamatsu Japão

R Manaus Brasil
S Susuka Japão
T Tochigi Japão
4 Carolina do Sul U.S.A

Ano do Modelo

Exemplo: K....1989 L....1990 M....1991 N....1992 X....1999 Y....2000 (Exceto as letras I.O Q.U) 1....2001 2....2002 3....2003
4....2004 5....2005 6....2006 7....2007 8....2008 9....2009 A....2010 B....2011 C....2012 D....2013 E....2014

Dígito de Controle

Código de Descrição do Veículo

Exemplo: PE04....XR600R RC30....CFR750R JC301....CG125TITAN • KS JC302....CG125TITAN • ES JC303....CG125 • CARGO

Marca e Tipo de Veículo

JH2 HONDA Motocicleta Fabricada no Japão
1HF HONDA Motocicleta Fabricada nos Estados Unidos da América
YC1 HONDA Motocicleta Fabricada na Bélgica
9C2 HONDA Motocicleta Fabricada no Brasil
3H1 HONDA Motocicleta Fabricada no México

VTM HONDA Motocicleta Fabricada na Espanha
ZDC HONDA Motocicleta Fabricada na Itália
JH3 HONDA Motocicleta Fabricada no Japão
478 HONDA Motocicleta Fabricada nos Estados Unidos da América

1



Voltar

Mangueira de Combustível, Mangueiras de Aplicação Geral e Mangueira de Vinil

- As “peças padronizadas das mangueiras de combustível”, as “mangueiras de aplicação geral” e as “mangueiras de vinil” podem ser fornecidas sem embalagem (granel) em forma de bobinas.
- Quando necessitar efetuar o pedido destas “mangueiras”, verifique no Catálogo de Peças o código da “mangueira padrão” e em seguida coloque entre parênteses o código da “mangueira sem embalagem (granel)” relativa utilizando a tabela abaixo.
(O comprimento padrão das “mangueiras sem embalagem (granel)” é de 1 metro. As mangueiras indicadas com o símbolo < > também estão disponíveis com as medidas de 3 e 8 metros).
- Quando necessitar de troca, corte a mangueira sem embalagem (granel) na medida especificada. Esta medida pode ser verificada no nome da peça (verifique no Manual de Serviços ou nas instruções que acompanham as mangueiras sem embalagem (granel) os procedimentos para o corte e instalação).
- A relação abaixo especifica o código das mangueiras padrão e as respectivas mangueiras sem embalagem (granel) e suas medidas. Certifique-se de que estes números sejam aplicados somente para as peças de reposição relacionadas.

Mangueiras de Combustível / Tubos			
Número de Peça Padrão	Número de Peça sem Embalagem (granel)	Peça sem Embalagem (granel)	
		Diâmetro Interno (mm)	Comprimento (m)
95001-30xxx-2x	95001-30001-20M	3,0	1
95001-30xxx-3x	95001-30001-30M	3,0	1
95001-30xxx-4x	95001-30001-40M	3,0	1
95001-35xxx-2x	95001-35001-50M	3,5	1
	<95001-35003-50M>		3
95001-35xxx-3x	95001-35001-60M	3,5	1
	<95001-35003-60M>		3
95001-35xxx-4x	95001-35001-60M	3,5	1
	<95001-35003-60M>		3
95001-35xxx-5x	95001-35001-50M	3,5	1
	<95001-35003-50M>		3
95001-35xxx-6x	95001-35001-60M	3,5	1
	<95001-35003-60M>		3
95001-45xxx-2x	95001-45001-50M	4,5	1
	<95001-45003-50M>		3
95001-45xxx-3x	95001-45001-60M	4,5	1
	<95001-45003-60M>		3
	<95001-45008-60M>		8
95001-45xxx-4x	95001-45001-60M	4,5	1
	<95001-45003-60M>		3
	<95001-45008-60M>		8
95001-45xxx-5x	95001-45001-50M	4,5	1
	<95001-45003-50M>		3
95001-45xxx-6x	95001-45001-60M	4,5	1
	<95001-45003-60M>		3
	<95001-45008-60M>		8
95001-55xxx-2x	95001-55001-50M	5,5	1
	<95001-55003-50M>		3
	<95001-55008-50M>		8

Mangueiras de Combustível / Tubos			
Número de Peça Padrão	Número de Peça sem Embalagem (granel)	Peça sem Embalagem (granel)	
		Diâmetro Interno (mm)	Comprimento (m)
95001-55xxx-3x	95001-55001-60M	5,5	1
	<95001-55003-60M>		3
	<95001-55008-60M>		8
95001-55xxx-4x	95001-55001-60M	5,5	1
	<95001-55003-60M>		3
	<95001-55008-60M>		8
95001-55xxx-5x	95001-55001-50M	5,5	1
	<95001-55003-50M>		3
	<95001-55008-50M>		8
95001-55xxx-6x	95001-55001-60M	5,5	1
	<95001-55003-60M>		3
	<95001-55008-60M>		8
95001-75xxx-2x	95001-75001-50M	7,5	1
	<95001-75003-50M>		3
95001-75xxx-3x	95001-75001-60M	7,5	1
	<95001-75003-60M>		3
	<95001-75008-60M>		8
95001-75xxx-4x	95001-75001-60M	7,5	1
	<95001-75003-60M>		3
	<95001-75008-60M>		8
95001-75xxx-5x	95001-75001-50M	7,5	1
	<95001-75003-50M>		3
95001-75xxx-6x	95001-75001-60M	7,5	1
	<95001-75003-60M>		3
	<95001-75008-60M>		8
95001-80xxx-2x	95001-80001-50M	8,0	1
95001-80xxx-3x	95001-80001-60M	8,0	1
95001-80xxx-4x	95001-80001-60M	8,0	1
95001-80xxx-5x	95001-80001-50M	8,0	1
95001-80xxx-6x	95001-80001-60M	8,0	1



É PERIGOSO confundir uma “Mangueira de Combustível” com a “Mangueira de Aplicação Geral” ou com a “Mangueira de Vinil”. Cada “Mangueira” tem sua utilização apropriada. Nunca utilize uma “Mangueira de Aplicação Geral” ou a “Mangueira de Vinil” no lugar de uma “Mangueira de Combustível” ou vice-versa.

Use sempre a mangueira sem embalagem (granel) especificada, utilizando as instruções de corte e instalação dos Manuais de Serviços e das instruções que são fornecidas juntamente com a embalagem.

1



Voltar

Mangueira de Combustível, Mangueiras de Aplicação Geral e Mangueira de Vinil

Mangueira de Vinil					Mangueira de Vinil					Mangueira de Vinil				
Número de Peça Padrão	Número de Peça sem Embalagem (granel)	Peça sem Embalagem (granel)			Número de Peça Padrão	Número de Peça sem Embalagem (granel)	Peça sem Embalagem (granel)			Número de Peça Padrão	Número de Peça sem Embalagem (granel)	Peça sem Embalagem (granel)		
		Diâmetro Interno (mm)	Diâmetro Externo (mm)	Comprimento (m)			Diâmetro Interno (mm)	Diâmetro Externo (mm)	Comprimento (m)			Diâmetro Interno (mm)	Diâmetro Externo (mm)	Comprimento (m)
95003-01xxx-3x	95003-01001-60M <95003-01003-60M>	2,9	6,8	1 3	95003-14xxx-1x	95003-14001-10M <95003-14003-10M>	6,0	9,0	1 3	95003-36xxx-1x	95003-36001-10M <95003-36003-10M> <95003-36008-10M>	11,0	13,0	1 3 8
95003-01xxx-60	95003-01001-60M <95003-01003-60M>	2,9	6,8	1 3	95003-14xxx-20	95003-14001-10M <95003-14003-10M>	6,0	9,0	1 3	95003-36xxx-20	95003-36001-10M <95003-36003-10M> <95003-36008-10M>	11,0	13,0	1 3 8
95003-03xxx-3x	95003-03001-60M <95003-03003-60M>	3,0	6,0	1 3	95003-14xxx-3x	95003-14001-60M <95003-14003-60M>	6,0	9,0	1 3	95003-37xxx-3x	95003-37001-60M <95003-37003-60M>	11,0	15,0	1 3
95003-03xxx-60	95003-03001-60M <95003-03003-60M>	3,0	6,0	1 3	95003-17xxx-1x	95003-17001-10M <95003-17003-10M>	7,0	9,0	1 3	95003-37xxx-60	95003-37001-60M <95003-37003-60M>	11,0	15,0	1 3
95003-05xxx-3x	95003-05001-60M <95003-05003-60M> <95003-05008-60M>	3,5	6,5	1 3 8	95003-19xxx-1x	95003-19001-10M <95003-19003-10M> <95003-19008-10M>	7,0	11,0	1 3 8	95003-38xxx-1x	95003-38001-10M <95003-38003-10M>	12,0	13,0	1 3
95003-05xxx-60	95003-05001-60M <95003-05003-60M> <95003-05008-60M>	3,5	6,5	1 3 8	95003-19xxx-20	95003-19001-10M <95003-19003-10M> <95003-19008-10M>	7,0	11,0	1 3 8	95003-38xxx-20	95003-38001-10M <95003-38003-10M>	12,0	13,0	1 3
95003-07xxx-1x	95003-07001-10M <95003-07003-10M> <95003-07008-10M>	4,0	7,0	1 3 8	95003-19xxx-3x	95003-19001-60M <95003-19003-60M> <95003-19008-60M>	7,0	11,0	1 3 8	95003-39xxx-1x	95003-39001-10M <95003-39003-10M>	12,0	14,0	1 3
95003-07xxx-20	95003-07001-10M <95003-07003-10M> <95003-07008-10M>	4,0	7,0	1 3 8	95003-19xxx-60	95003-19001-60M <95003-19003-60M> <95003-19008-60M>	7,0	11,0	1 3 8	95003-39xxx-20	95003-39001-10M <95003-39003-10M>	12,0	14,0	1 3
95003-07xxx-3x	95003-07001-60M <95003-07003-60M> <95003-07008-60M>	4,0	7,0	1 3 8	95003-21xxx-1x	95003-21001-10M <95003-21003-10M>	8,0	9,0	1 3	95003-40xxx-20	95003-40001-10M <95003-40003-10M>	12,0	16,0	1 3
95003-07xxx-60	95003-07001-60M <95003-07003-60M> <95003-07008-60M>	4,0	7,0	1 3 8	95003-21xxx-20	95003-21001-10M <95003-21003-10M>	8,0	9,0	1 3	95003-40xxx-3x	95003-40001-60M <95003-40003-60M>	12,0	16,0	1 3
95003-07xxx-7x	95003-07001-70M <95003-07003-70M> <95003-07008-70M>	4,0	7,0	1 3 8	95003-23xxx-1x	95003-23001-10M <95003-23003-10M>	8,0	12,0	1 3	95003-40xxx-60	95003-40001-60M <95003-40003-60M>	12,0	16,0	1 3
95003-08xxx-1x	95003-08001-10M <95003-08003-10M> <95003-08008-10M>	4,5	6,5	1 3 8	95003-23xxx-20	95003-23001-10M <95003-23003-10M>	8,0	12,0	1 3	95003-43xxx-1x	95003-43001-10M <95003-43003-10M> <95003-43008-10M>	13,0	15,0	1 3 8
95003-09xxx-3x	95003-09001-60M <95003-09003-60M>	4,5	8,0	1 3	95003-23xxx-3x	95003-23001-60M <95003-23003-60M> <95003-23008-60M>	8,0	12,0	1 3 8	95003-43xxx-20	95003-43001-10M <95003-43003-10M> <95003-43008-10M>	13,0	15,0	1 3 8
95003-09xxx-60	95003-09001-60M <95003-09003-60M>	4,5	8,0	1 3	95003-23xxx-60	95003-23001-60M <95003-23003-60M> <95003-23008-60M>	8,0	12,0	1 3 8	95003-45xxx-1x	95003-45001-10M <95003-45003-10M> <95003-45008-10M>	14,0	18,0	1 3 8
95003-10xxx-1x	95003-10001-10M <95003-10003-10M>	5,0	8,0	1 3	95003-25xxx-1x	95003-25001-10M <95003-25003-10M>	9,0	11,0	1 3	95003-45xxx-20	95003-45001-10M <95003-45003-10M> <95003-45008-10M>	14,0	18,0	1 3 8
95003-10xxx-20	95003-10001-10M <95003-10003-10M>	5,0	8,0	1 3	95003-25xxx-20	95003-25001-10M <95003-25003-10M>	9,0	11,0	1 3	95003-50xxx-1x	95003-50001-10M <95003-50003-10M>	16,0	19,0	1 3
95003-10xxx-3x	95003-10001-60M <95003-10003-60M>	5,0	8,0	1 3	95003-25xxx-3x	95003-25001-60M <95003-25003-60M>	9,0	11,0	1 3	95003-50xxx-20	95003-50001-10M <95003-50003-10M>	16,0	19,0	1 3
95003-10xxx-60	95003-10001-60M <95003-10003-60M>	5,0	8,0	1 3	95003-25xxx-7x	95003-25001-70M <95003-25003-70M>	9,0	11,0	1 3	95003-50xxx-3x	95003-50001-60M <95003-50003-60M>	16,0	19,0	1 3
95003-11xxx-3x	95003-11001-60M <95003-11003-60M> <95003-11008-60M>	5,0	9,0	1 3 8	95003-27xxx-1x	95003-27001-10M <95003-27003-10M>	9,0	13,0	1 3	95003-55xxx-1x	95003-55001-10M <95003-55003-10M>	17,5	20,5	1 3
95003-11xxx-60	95003-11001-60M <95003-11003-60M> <95003-11008-60M>	5,0	9,0	1 3 8	95003-27xxx-20	95003-27001-10M <95003-27003-10M>	9,0	13,0	1 3	95003-55xxx-20	95003-55001-10M <95003-55003-10M>	17,5	20,5	1 3
95003-12xxx-1x	95003-12001-10M <95003-12003-10M> <95003-12008-10M>	5,0	7,0	1 3 8	95003-27xxx-3x	95003-27001-60M <95003-27003-60M>	9,0	13,0	1 3	95003-60xxx-1x	95003-60001-10M <95003-60003-10M>	22,0	27,0	1 3
95003-12xxx-20	95003-12001-10M <95003-12003-10M> <95003-12008-10M>	5,0	7,0	1 3 8	95003-27xxx-60	95003-27001-60M <95003-27003-60M>	9,0	13,0	1 3	95003-60xxx-20	95003-60001-10M <95003-60003-10M>	22,0	27,0	1 3
					95003-33xxx-1x	95003-33001-10M <95003-33003-10M>	10,0	14,0	1 3	95003-60xxx-3x	95003-60001-60M <95003-60003-60M>	22,0	27,0	1 3
					95003-33xxx-20	95003-33001-10M <95003-33003-10M>	10,0	14,0	1 3	95003-60xxx-60	95003-60001-60M <95003-60003-60M>	22,0	27,0	1 3



É PERIGOSO confundir uma "Mangueira de Combustível" com a "Mangueira de Aplicação Geral" ou com a "Mangueira de Vinil". Cada "Mangueira" tem sua utilização apropriada. Nunca utilize uma "Mangueira de Aplicação Geral" ou a "Mangueira de Vinil" no lugar de uma "Mangueira de Combustível" ou vice-versa. Use sempre a mangueira sem embalagem (granel) especificada, utilizando as instruções de corte e instalação dos Manuais de Serviços e das instruções que são fornecidas juntamente com a embalagem.

Mangueira de Combustível, Mangueiras de Aplicação Geral e Mangueira de Vinil

Mangueiras de Aplicação Geral			
Número de Peça Padrão	Número de Peça sem Embalagem (granel)	Peça sem Embalagem (granel)	
		Diâmetro Interno (mm)	Comprimento (m)
95005-11xxx-3x	95005-11001-30M	11,0	1
95005-11xxx-5x	95005-11001-50M	11,0	1
95005-12xxx-1x	95005-12001-10M <95005-12003-10M>	12,0	1 3
95005-12xxx-2x	95005-12001-20M	12,0	1
95005-12xxx-3x	95005-12001-30M	12,0	1
95005-12xxx-5x	95005-12001-50M	12,0	1
95005-14xxx-1x	95005-14001-10M	14,0	1
95005-14xxx-2x	95005-14001-20M <95005-14003-20M>	14,0	1 3
95005-14xxx-3x	95005-14001-30M	14,0	1
95005-14xxx-5x	95005-14001-50M	14,0	1
95005-17xxx-1x	95005-17001-10M	17,0	1
95005-17xxx-2x	95005-17001-20M	17,0	1
95005-17xxx-3x	95005-17001-30M	17,0	1
95005-17xxx-5x	95005-17001-50M	17,0	1
95005-30xxx-3x	95005-30001-30M	3,0	1
95005-30xxx-5x	95005-30001-50M	3,0	1
95005-35xxx-1x	95005-35001-10M	3,5	1
	<95005-35003-10M>		3
	<95005-35008-10M>		8
95005-35xxx-2x	95005-35001-20M	3,5	1
95005-35xxx-3x	95005-35001-30M	3,5	1
95005-35xxx-4x	95005-35001-10M	3,5	1
	<95005-35003-10M>		3
	<95005-35008-10M>		8
95005-35xxx-5x	95005-35001-50M	3,5	1
95005-45xxx-1x	95005-45001-10M	4,5	1
	<95005-45003-10M>		3
	<95005-45008-10M>		8
95005-45xxx-2x	95005-45001-20M	4,5	1
95005-45xxx-3x	95005-45001-30M	4,5	1

Mangueiras de Aplicação Geral			
Número de Peça Padrão	Número de Peça sem Embalagem (granel)	Peça sem Embalagem (granel)	
		Diâmetro Interno (mm)	Comprimento (m)
95005-45xxx-4x	95005-45001-10M	4,5	1
	<95005-45003-10M>		3
	<95005-45008-10M>		8
95005-45xxx-5x	95005-45001-50M	4,5	1
95005-50xxx-3x	95005-50001-30M <95005-50003-30M>	5,0	1 3
95005-50xxx-5x	95005-50001-50M	5,0	1
95005-55xxx-1x	95005-55001-10M	5,3	1
	<95005-55003-10M>		3
	<95005-55008-10M>		8
95005-55xxx-2x	95005-55001-20M <95005-55003-20M>	5,3	1 3
	95005-55001-10M		1
95005-55xxx-4x	95005-55001-10M	5,3	1
	<95005-55003-10M>		3
	<95005-55008-10M>		8
95005-65xxx-1x	95005-65001-10M <95005-65003-10M>	6,5	1 3
	95005-65001-20M		1
95005-65xxx-2x	95005-65001-20M	6,5	1
95005-70xxx-3x	95005-70001-30M <95005-70003-30M>	7,0	1 3
	95005-70001-50M		1
95005-70xxx-5x	95005-70001-50M	7,0	1
95005-75xxx-1x	95005-75001-10M <95005-75003-10M>	7,3	1 3
	95005-75001-20M		1
95005-75xxx-2x	95005-75001-20M	7,3	1
95005-80xxx-1x	95005-80001-10M <95005-80003-10M>	8,0	1 3
	95005-80001-20M		1
95005-80xxx-2x	95005-80001-20M	8,0	1
95005-80xxx-3x	95005-80001-30M	8,0	1
95005-80xxx-5x	95005-80001-50M	8,0	1
95005-91xxx-3x	95005-91001-30M	12,0	1
95005-91xxx-5x	95005-91001-50M	12,0	1
95005-92xxx-3x	95005-92001-30M	12,0	1
95005-92xxx-5x	95005-92001-50M	12,0	1

NOTA: X é mostrado para representar os números e letras omitidas do alfabeto romano.



É PERIGOSO confundir uma “Mangueira de Combustível” com a “Mangueira de Aplicação Geral” ou com a “Mangueira de Vinil”. Cada “Mangueira” tem sua utilização apropriada. Nunca utilize uma “Mangueira de Aplicação Geral” ou a “Mangueira de Vinil” no lugar de uma “Mangueira de Combustível” ou vice-versa.

Use sempre a mangueira sem embalagem (granel) especificada, utilizando as instruções de corte e instalação dos Manuais de Serviços e das instruções que são fornecidas juntamente com a embalagem.

1



Voltar

Composição do Número de Identificação das Mangueiras

Exemplo: 9 5 0 0 1 - 7 5 0 0 1 - 5 0 M

Número de Peça sem Embalar: Refere-se a Peça sem Embalar

Código da Marca (Tipo de Mangueira) (Mangueira de Combustível e Mangueira de Aplicação Geral)

Código de Troca (para Mangueira Adicionada); (Mangueira de Vinil)

- Indica a marca do número ou a Sequência de Troca. O código para a peça sem embalar deve ser estritamente 0 (Zero).

Tipos de Código:

- Mangueira de Combustível

- 2: Trançada Exterior Vermelha (Somente com 3 mm de diâmetro Interno)
- 5: Trançada Interior Preta
- 3: Vermelha (Somente 3 mm de diâmetro Interno)
- 4: Cinza com faixa Vermelha (Somente com 3 mm de diâmetro Interno)
- 6: Preta

- Mangueira de Vinil

- 1: Transparente
- 2: Preta
- 3: Vermelho Claro
- 6: Vermelho Claro
- 7: Preto Pálido

- Mangueira de Aplicação Geral

- 1: Cinza
- 2: Cinza
- 3: Preta
- 5: Preta

Comprimento: 001: 1 m (Padrão)
003: 3 m
008: 8 m

Código de Diâmetro Interno (Mangueira de Combustível e Mangueira de Aplicação Geral)

- 30: 3,0 mm
- 35: 3,5 mm
- 45: 4,5 mm
- 50: 5,0 mm
- 55: 5,3 mm, 5,5 mm
- 65: 6,5 mm
- 70: 7,0 mm
- 75: 7,3 mm, 7,5 mm
- 80: 8,0 mm
- 11: 11 mm
- 91: 12 (Diâmetro Externo de 15) mm
- 92: 12 (Diâmetro Externo de 16) mm
- 12: 12 (Diâmetro Externo de 17) mm
- 14: 14 mm
- 17: 17 mm

Código de Diâmetro Externo / Interno (Mangueira de Vinil)

- 01: DI 2,9, DE 6,8 mm
- 03: DI 3,0, DE 6,0 mm
- 05: DI 3,5, DE 6,5 mm
- 07: DI 4,0, DE 7,0 mm
- 08: DI 4,5, DE 6,5 mm
- 09: DI 4,5, DE 8,0 mm
- 12: DI 5,0, DE 7,0 mm
- 10: DI 5,0, DE 8,0 mm
- 11: DI 5,0, DE 9,0 mm
- 14: DI 6,0, DE 9,0 mm
- 17: DI 7,0, DE 9,0 mm
- 19: DI 7,0, DE 11,0 mm
- 21: DI 8,0, DE 9,0 mm
- 23: DI 8,0, DE 12,0 mm
- 25: DI 9,0, DE 11,0 mm
- 27: DI 9,0, DE 13,0 mm
- 33: DI 10,0, DE 14,0 mm
- 36: DI 11,0, DE 13,0 mm
- 37: DI 11,0, DE 15,0 mm
- 38: DI 12,0, DE 13,0 mm
- 39: DI 12,0, DE 14,0 mm
- 40: DI 12,0, DE 16,0 mm
- 43: DI 13,0, DE 15,0 mm
- 45: DI 14,0, DE 18,0 mm
- 50: DI 16,0, DE 19,0 mm
- 55: DI 17,5, DE 20,5 mm
- 60: DI 22,0, DE 27,0 mm

Tipo de Mangueira:

- 1: Mangueira de Combustível
- 3: Mangueira de Vinil
- 5: Mangueira de Aplicação Geral

1



Voltar

Instruções para o Uso do Tempo de Mão de Obra (T.M.O.)

O tempo de Mão de Obra (T.M.O.) significa o tempo necessário para a realização de um serviço, o qual é mencionado neste catálogo para ajudar as Concessionárias a controlar o processo de trabalho real e calcular o tempo de serviço, utilizando-o como um guia.

Ajuste do Sistema T.M.O.

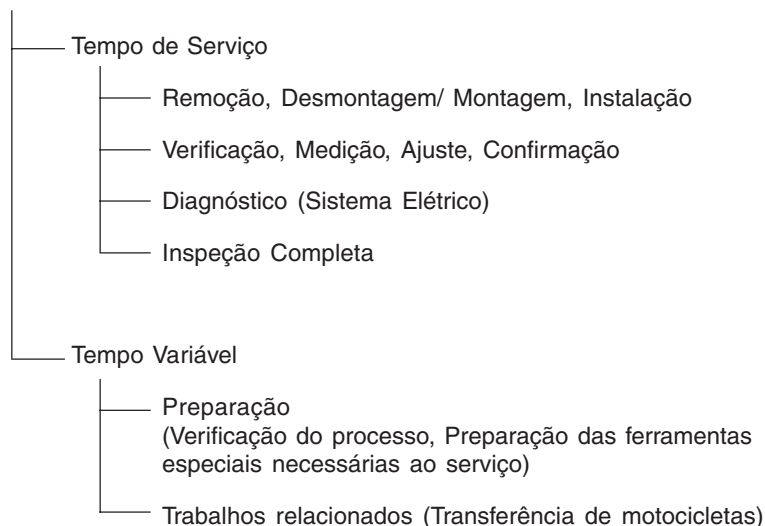

* O tempo variável é obtido multiplicando-se o tempo de serviço pelo coeficiente especificado.

Instruções para o Uso do Catálogo

Os itens de serviço mostrados no texto estão relacionados com o tempo de trabalho e as peças comercializadas para reparo, conforme sua especificação. Outros itens de serviço representativos, os quais não utilizam peças para reparos (remoção/ instalação, ajuste, verificação/ medição e outros) estão relacionados na introdução, classificados de acordo com o assunto.

Ajuste do T.M.O.

- O Sistema Decimal (em unidade 0,1) é utilizado para obter o T.M.O. simplificando o cálculo global.
Exemplo: (0,1) \Rightarrow 6 minutos, (0,2) \Rightarrow 12 minutos
[Custo por hora de trabalho] x [T.M.O.] = [Cálculo global]
- O T.M.O. é calculado manualmente.
- Os itens de serviço e o T.M.O. podem ser modificados dependendo do desenvolvimento de ferramentas, equipamentos de serviço e da melhoria dos procedimentos.



Procedimento de Trabalho

- O procedimento de trabalho é determinado através do tempo de serviço juntamente com o método especificado no Manual de Serviço, portanto, consulte-o quando necessário.
- Os procedimentos de trabalho que permitem ser executados num tempo reduzido, preservam a segurança do trabalho e a garantia do produto dos itens não mencionados no Manual de Serviço.
- O trabalho é executado por apenas um mecânico. Quando dois ou mais mecânicos são necessários, o cálculo do tempo real é efetuado de acordo com o número de pessoas.
- Para avaliar o conhecimento dos mecânicos, a HONDA utiliza como padrão, mecânicos com três anos de experiência no reparo de suas motocicletas.
- As ferramentas especiais e os equipamentos de serviço utilizados para obter o T.M.O. estão especificados no Manual de Serviços e publicações técnicas emitidas sobre o tema.

Itens de Serviço que não apresentam T.M.O.

- Peças e acessórios não mencionados neste Catálogo.
 - Áreas com deterioração pelo tempo de uso ou danos (quebras, rachaduras) durante uso em condições normais.
 - Serviços que podem ser executados com apenas um ajuste.
 - Serviços raramente executados (exemplo: problemas com causas extremamente simples e frequência de uso).
- * Faça o cálculo global baseado no tempo de serviço real quando o serviço não apresenta T.M.O.

Serviços não incluídos no T.M.O.

- Óleo e drenagem de fluido, tempo de espera para desaquecimento, etc.
- Serviços adicionais que envolvam remoção/ instalação de equipamentos externos.
- Tempo de serviço utilizado com visitas ao cliente, realização de negociações e a entrega da motocicleta.
- Tempo necessário com a requisição e a entrega de peças.
- Custos referentes à graxa, agente adesivo, etc., utilizados no serviço.

**Explicação do T.M.O. utilizando um exemplo
(O exemplo pode ser diferente dos itens apresentados)**

Ref. Nº	N.O.S.	(Nº de referência)	T.M.O.
①	111118	Item de Serviço	②
②		(1, 3, 4, 7)	④
③	111118A	Árvore de Comando 4,5	⑥
		• Inclui: Ajuste da folga da válvula	
		Substituição balancim (Adicional) 1,0	⑤

- ① O Nº de Referência da peça na ilustração indica a localização da peça a ser substituída.
- ② T.M.O. é a abreviatura de Tempo de Mão de Obra e indica o tempo de serviço padrão necessário para a execução do serviço.
- ③ N.O.S. é a abreviatura do Número de Operação de Serviço, e classifica os itens de serviço de acordo com o código de unidade de trabalho.
O mesmo código de serviço é utilizado independentemente dos modelos.
O serviço padrão é apresentado com 6 dígitos e o serviço adicional com 7 dígitos.
- ④ Indica a substituição da árvore de comando e o T.M.O. 4,5.
- ⑤ Indica T.M.O. 1,0 que será acrescentado quando um serviço adicional (substituição do balancim) é executado em conjunto com a substituição da árvore de comando.

- ⑥ Indica a descrição dos serviços incluídos no item de serviço.
- ⑦ Indica o Nº de referência cujo serviço e tempo do mesmo são iguais ao T.M.O. 4,5 para a árvore de comando.

(A aplicação da área é limitada aos itens de serviço que não possuem identificação N.O.S. dentro de um mesmo bloco.)

**Como designar o item de serviço utilizando o exemplo
(substituição da árvore de comando)**

Abra a página do bloco onde a ilustração da árvore de comando é mostrada.

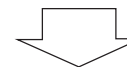

Procure a árvore de comando na ilustração, o item de serviço especificado e o T.M.O. relacionado com o Nº de referência.

1



Símbolo de indicação dos itens de serviço relacionados que continuam na página seguinte

Ref. Nº	N.O.S.	(Nº de referência) Item de Serviço	T.M.O.
2	111118	Árvore de Comando	4,5
	.	.	.
	.	.	.
+			

— Símbolo de indicação na última linha

Indicação do bloco sem informação do T.M.O.

Ref. Nº	N.O.S.	(Nº de referência) Item de Serviço	T.M.O.
		Sem Informação	—

• **Código N.O.S.**

1	11	1	18	A
a	b	c	d	e

- a) Código da categoria Motor
- b) Localização/ código da função Motor superior
- c) Código de serviço Substituição
- d) Número sequencial de serviço (Código da unidade é mostrado através de letras)
..... árvore de comando
(Sem regra padrão do código)
- e) Código adicional substituição do balancim
(Sem regra padrão do código)

1	11	1	18	A
---	----	---	----	---

a

c

a) Códigos da categoria e classificação

Código	Categoria
1	Motor
2	Transmissão
3	Combustível e Escapamento
4	Chassi e Carcaça
5	Direção/ Suspensão
6	Elétrica
7	Rodas/ Freios
8	Controles/ Instrumentos
9	—
0	—

c) Códigos de serviço e classificação

Código	Categoria de Serviço
1	Substituição, Remoção/ Instalação, Troca
2	Revisão
3	Ajuste, Balanceamento
4	(Serviços relacionados à Pintura: Camada Superior)
5	Teste, Inspeção/ Diagnóstico, Medição, Verificação
6	(Serviços relacionados à Revisão: Recondicionamento)
7	(Serviços relacionados à Revisão: Reapertos)
8	(Retífica)
9	(Serviços relacionados à Pintura: Acabamento)
0	Reparo, Limpeza, Sangria de Ar

Principais itens de serviço sem a utilização de peças adicionais

(1) Remoção/ Instalação, (2) Ajuste, (3) Verificação/ Medição,
(4) Revisão, (5) Outros Serviços

[M: Motor, C: Chassi]

* SERVIÇOS EXCETO SUBSTITUIÇÃO DE PEÇAS

(1) Remoção e instalação

Relacione as peças removidas da motocicleta com a descrição

	N.O.S.	DESCRIÇÃO	T.M.O.
M	1101E5	Motor Comp. Remoção/ Instalação Inclui: Todos os ajustes necessários	3,6
	1111K0	Cabeçote Comp. Remoção/ Instalação Inclui: Remoção e instalação do motor	4,5
	3111D5	Corpo do Acelerador Comp. Remoção/ Instalação	1,3
	1101E6	Carcaça do Motor, Desmontagem Inclui: Remoção e instalação do motor	7,1

(2) Ajuste

	N.O.S.	DESCRIÇÃO	T.M.O.
M	2123A0	Embreagem, Ajuste Inclui: Ajuste alavanca, embreagem	0,1
	1113A0	Folga da Válvula - Ajuste NOTA: Para 1 motocicleta	1,8
C	6163A0	Farol - Alinhamento	0,1
	2133A0	Corrente da Transmissão - Ajuste	0,1
	3113A3	Acelerador, Funcionamento - Ajuste	0,1

(3) Verificação, Medição

	N.O.S.	DESCRIÇÃO	T.M.O.
M	1115A0	Compressão, Pressão - Medição	0,1
	6145A0	Ponto de Ignição - Verificação	0,2
C	6105A0	Bateria - Verificação do nível do eletrólito & carga	0,3

(5) Outros Serviços

	N.O.S.	DESCRIÇÃO	T.M.O.
M	1130A1	Tela Filtro de Óleo - Limpeza	0,7
C	7110A0	Freio Dianteiro - Sangria de ar	0,2
	7110A1	Freio Traseiro - Sangria de ar	0,2
	7110A1B	ABS adicionar	0,1

1



Voltar

PROIBIDA A REPRODUÇÃO E DISTRIBUIÇÃO
1015451 - FÁRIA MOTOS LTDA. - TIAGO MALAQUIAS LEITE
FERNANDES

Grupo do Motor

• O número de referência na ilustração do índice pode ser diferente do que aparece no texto.

M-1 Tampa do Cabeçote

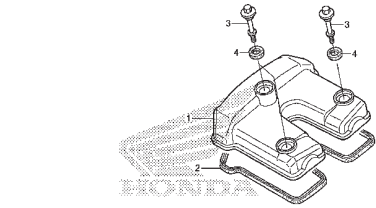

M-2 Cabeçote

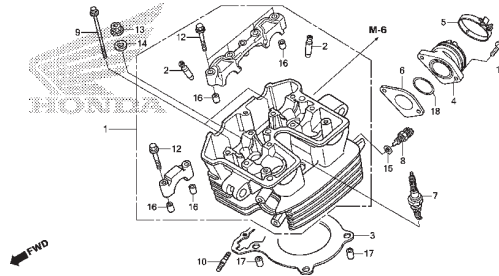

M-3 Árvore de Comando • Válvulas

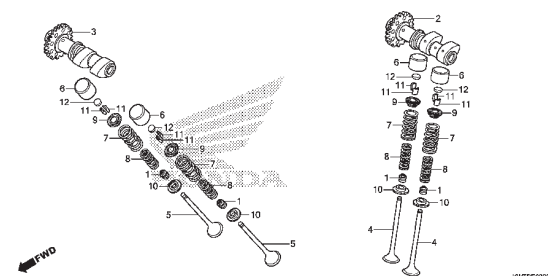

M-4 Corrente de Comando • Tensor

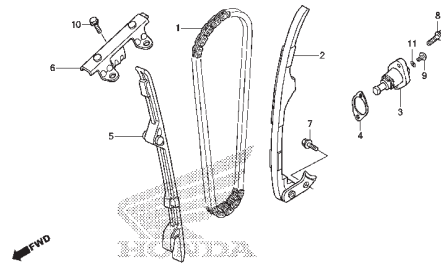

M-5 Cilindro

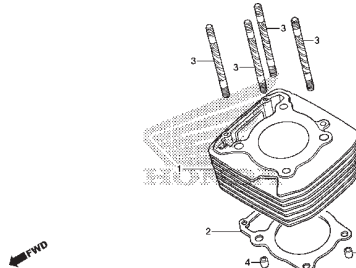

M-6 Tampa Lateral Direita

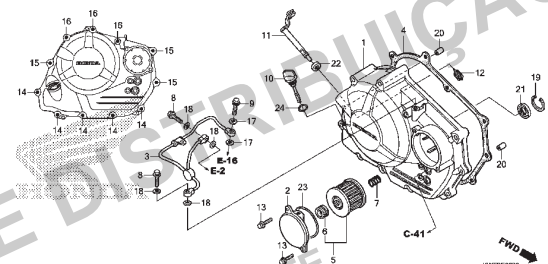

M-8 Embreagem

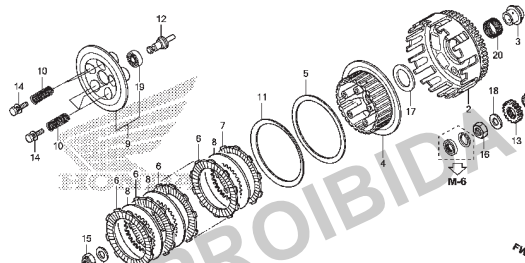

M-10 Embreagem de Partida

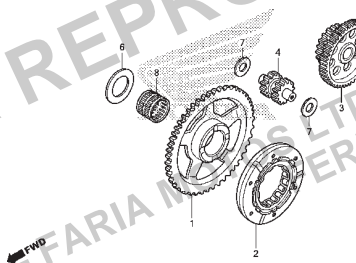

M-11 Tampa Lateral Esquerda

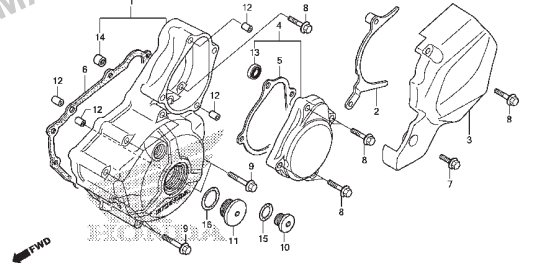

2

Voltar

Grupo do Motor

• O número de referência na ilustração do índice pode ser diferente do que aparece no texto.

M-12 Gerador

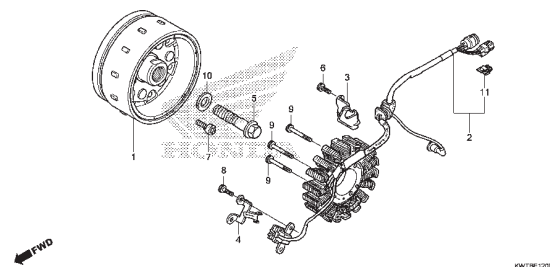

M-14 Motor de Partida

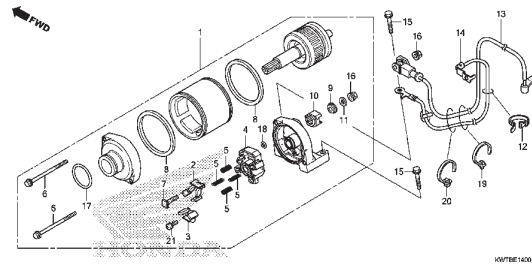

M-15 Bomba de Óleo

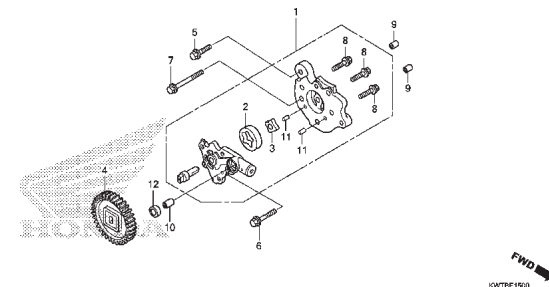

M-16 Carcaça do Motor

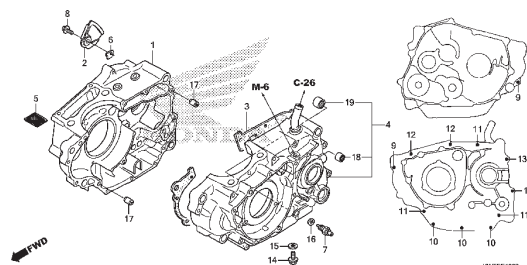

M-17 Árvore de Manivelas • Pistão

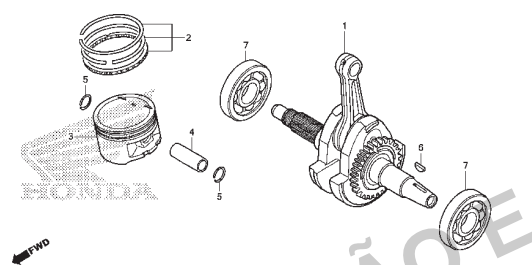

M-17.10 Eixo do Balanceiro

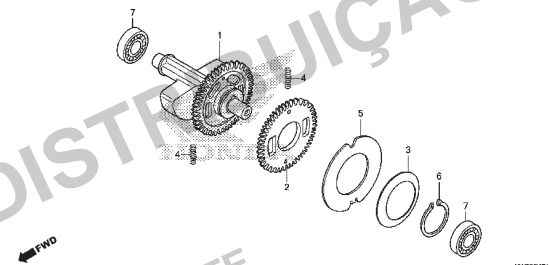

M-18 Transmissão

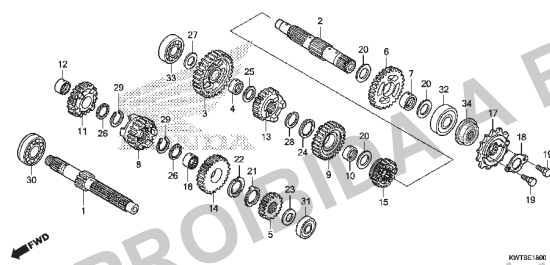

M-21 Tambor Seletor de Marchas

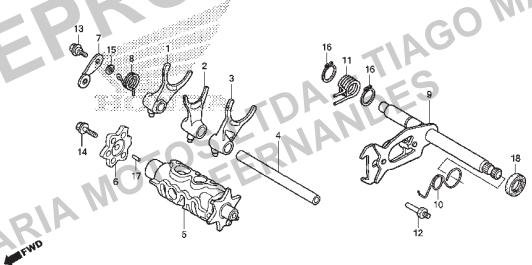

M-25 Corpo do Acelerador

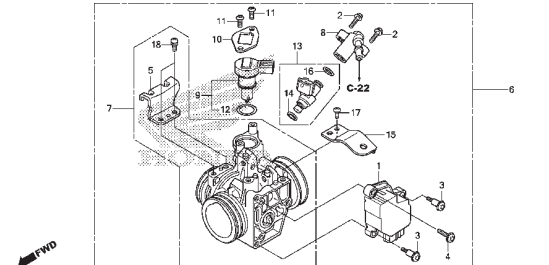

2



Voltar

Grupo do Chassi

• O número de referência na ilustração do índice pode ser diferente do que aparece no texto.

C-1 Farol

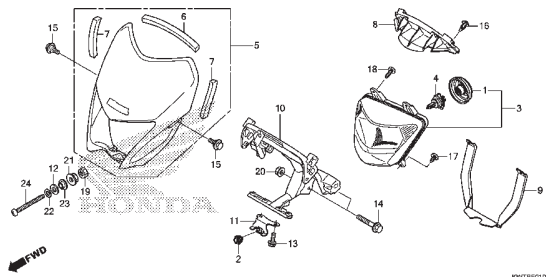

C-2 Instrumentos

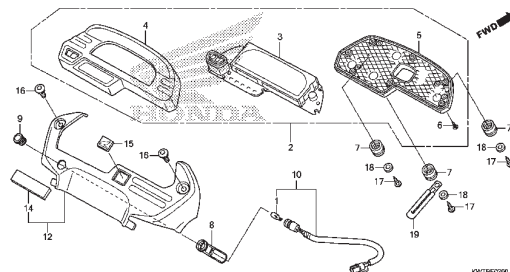

C-4 Alavancas • Interruptores • Cabos

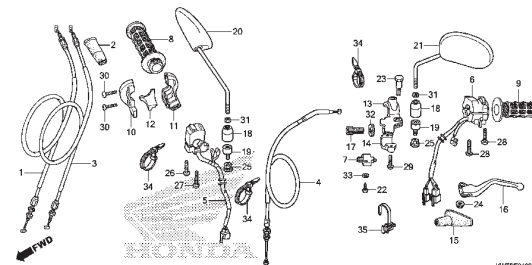

C-5 Cilindro Mestre do Freio Dianteiro (XRE300)

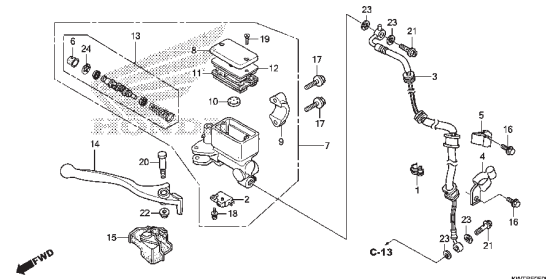

C-5.10 Cilindro Mestre do Freio Dianteiro (XRE300A)

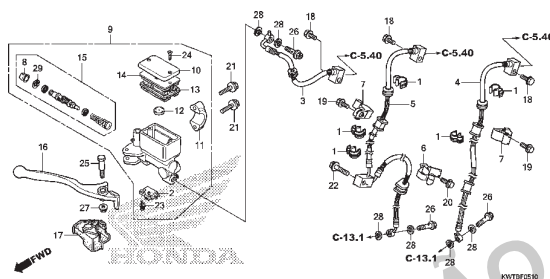

C-5.20 Modulador ABS

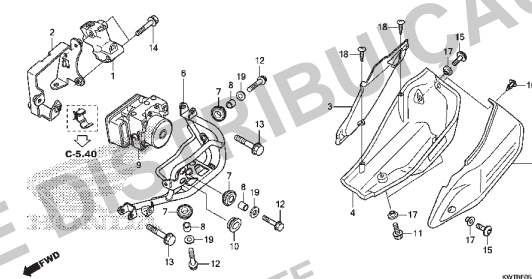

C-5.40 Tubo de Freio

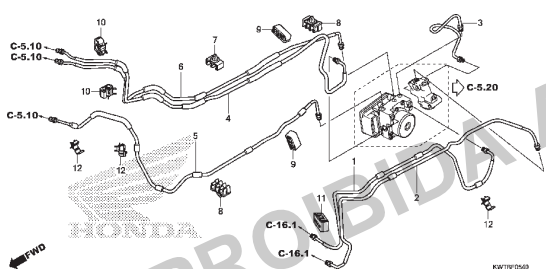

C-8 Guidão • Mesa Superior

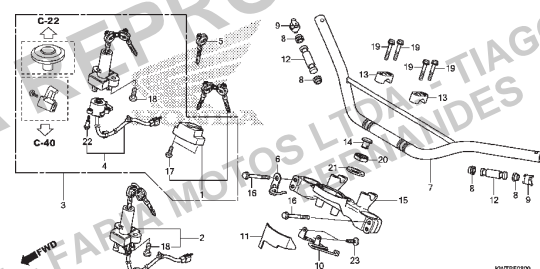

C-10 Coluna de Direção

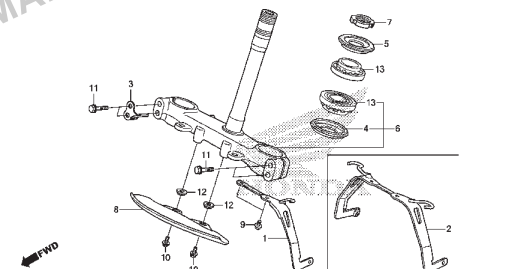

3

Voltar

Grupo do Chassi

• O número de referência na ilustração do índice pode ser diferente do que aparece no texto.

C-11 Para-lama Dianteiro

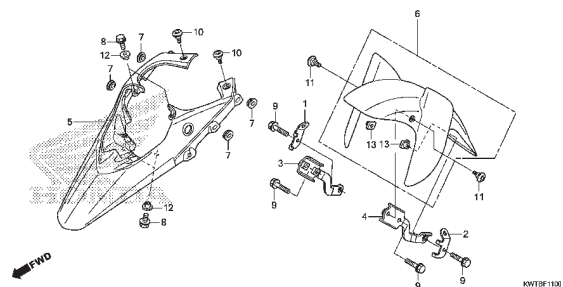

C-12 Garfo Dianteiro (XRE300)

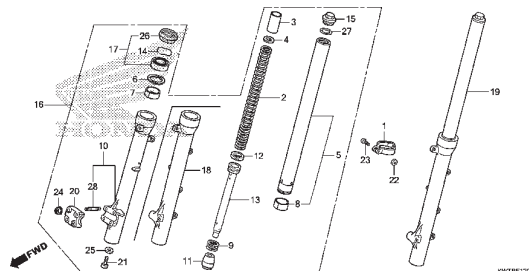

C-12.1 Garfo Dianteiro (XRE300A)

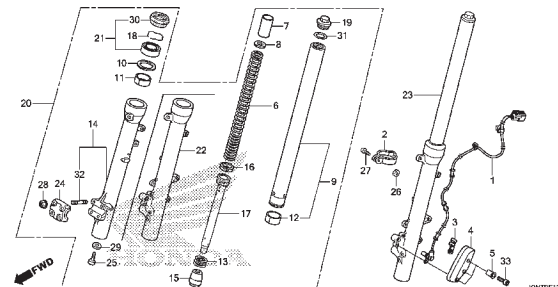

C-13 Cáliber do Freio Dianteiro (XRE300)

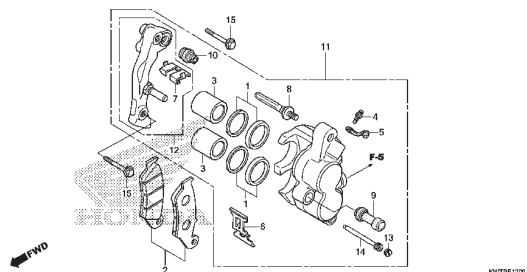

C-13.1 Cáliber do Freio Dianteiro (XRE300A)

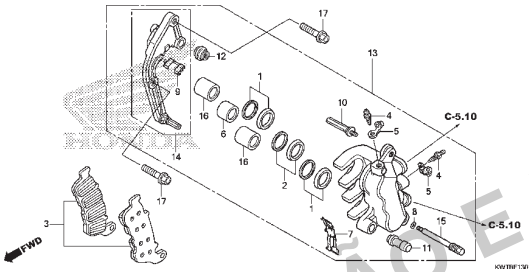

C-15.20 Roda Dianteira

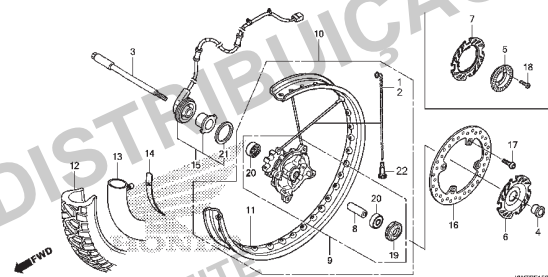

C-16 Cilindro Mestre do Freio Traseiro (XRE300)

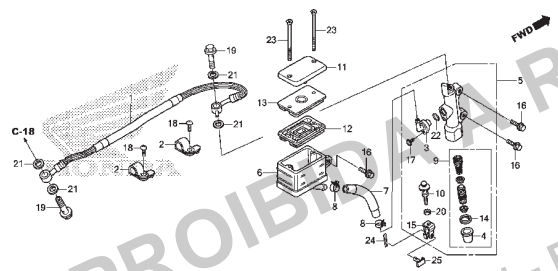

C-16.1 Cilindro Mestre do Freio Traseiro (XRE300A)

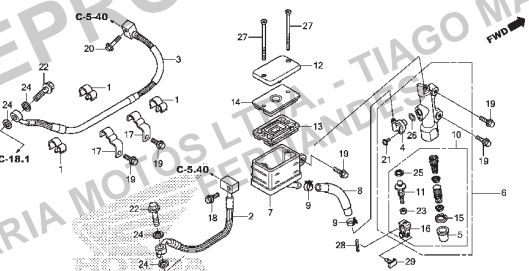

C-18 Cáliber do Freio Traseiro (XRE300)

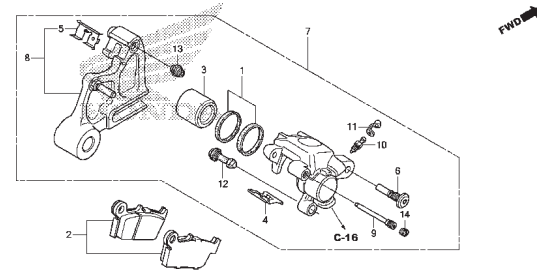

3

 Voltar

Grupo do Chassi

• O número de referência na ilustração do índice pode ser diferente do que aparece no texto.

C-18.1 Cáliber do Freio Traseiro (XRE300A)

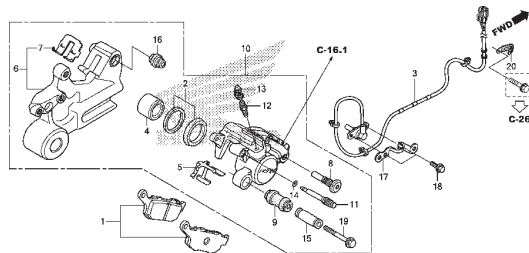

C-20.20 Roda Traseira

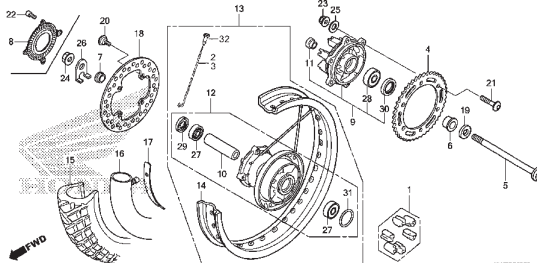

C-22 Tanque de Combustível

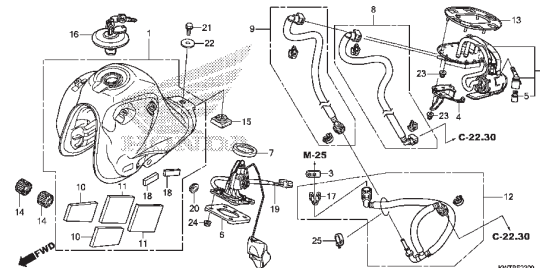

C-22.30 Filtro de Combustível

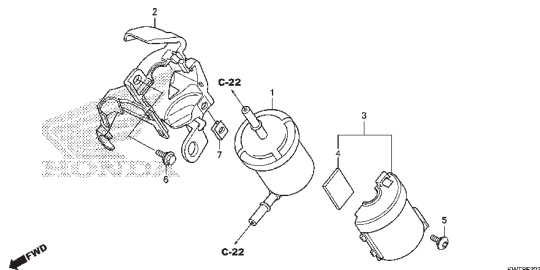

C-23 Carenagem

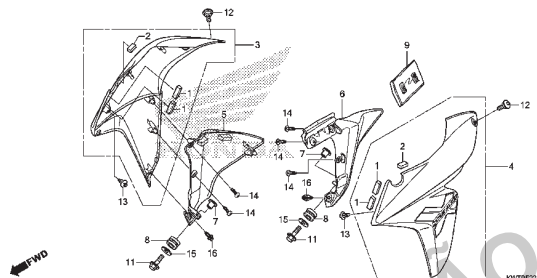

C-24 Assento

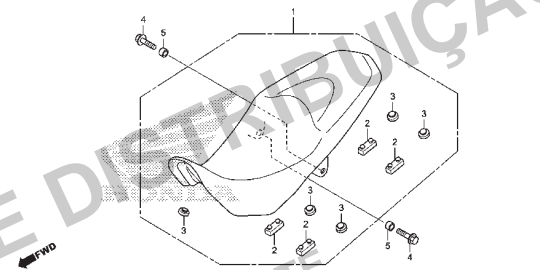

C-25 Tampa Lateral

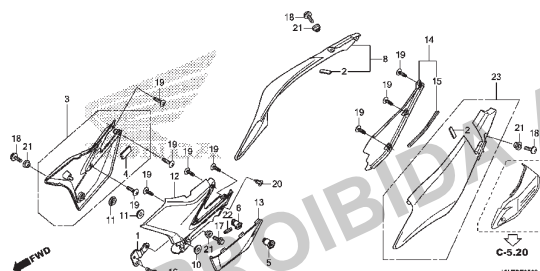

C-26 Filtro de Ar

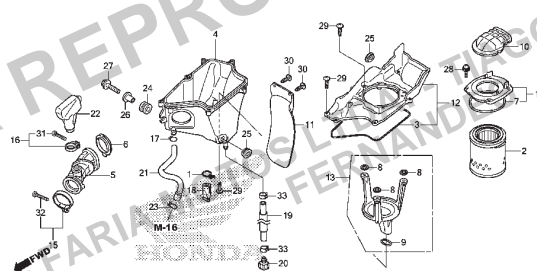

C-28 Escapamento

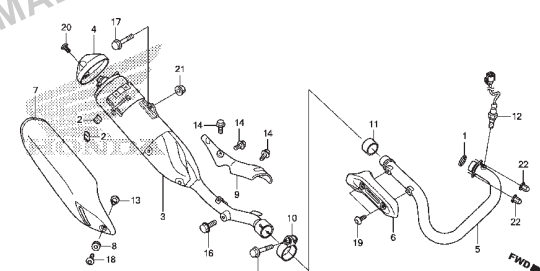

3

Voltar

Grupo do Chassi

• O número de referência na ilustração do índice pode ser diferente do que aparece no texto.

C-30 Pedal

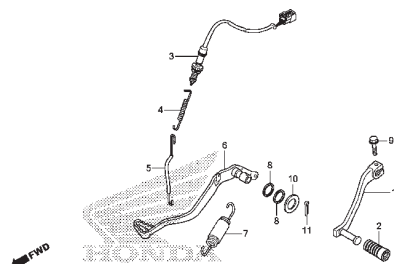

KW10F3006

C-31 Pedal de Apoio

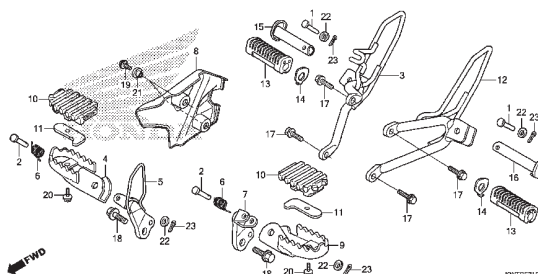

KW10F3106

C-32 Cavalete Lateral

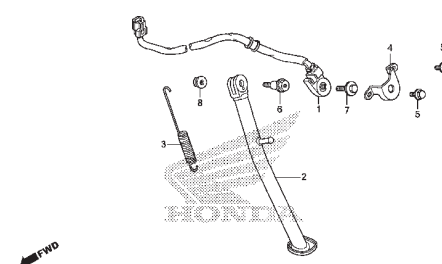

KW10F3202

C-33 Garfo Traseiro

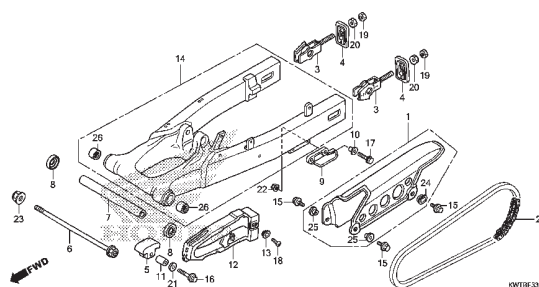

KW10F3302

C-34 Amortecedor Traseiro

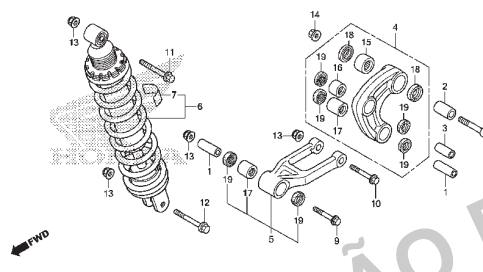

KW10F3402

C-35 Para-lama Traseiro

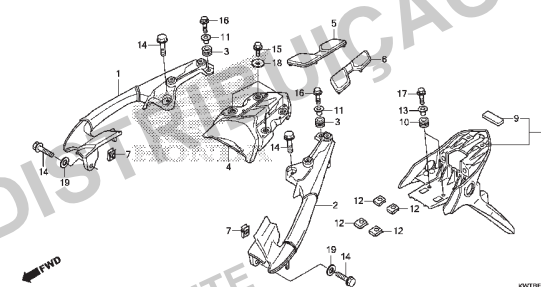

KW10F3502

C-36 Sinalizador

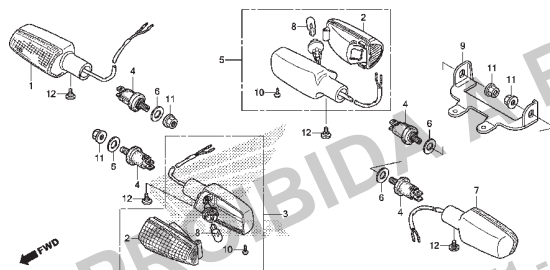

KW10F3602

C-37 Lanterna Traseira

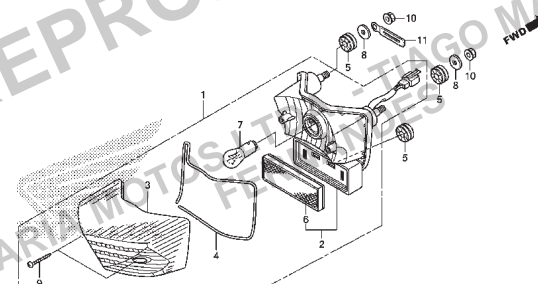

KW10F3706

C-38 Bateria

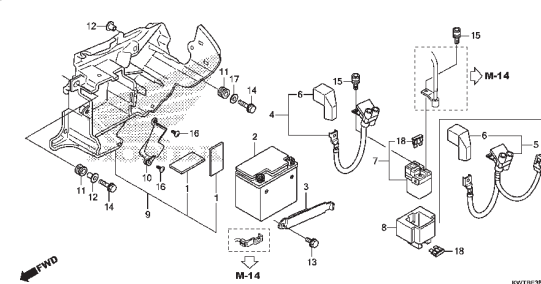

KW10F3802

3



Voltar

Grupo do Chassi

• O número de referência na ilustração do índice pode ser diferente do que aparece no texto.

C-39 Fiação Principal (XRE300)

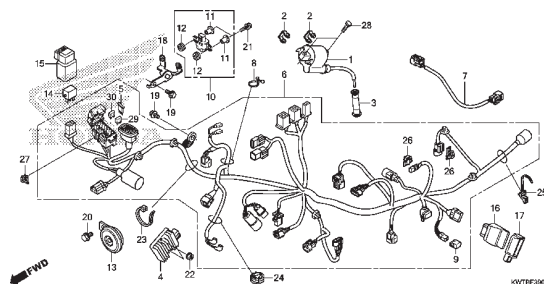

C-39.1 Fiação Principal (XRE300A)

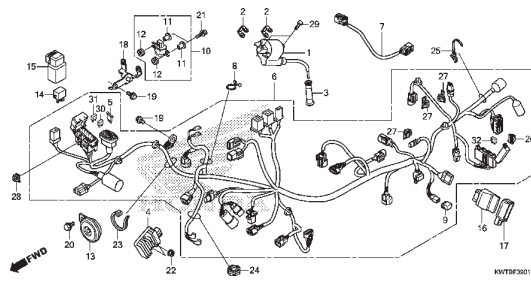

C-40 Chassi

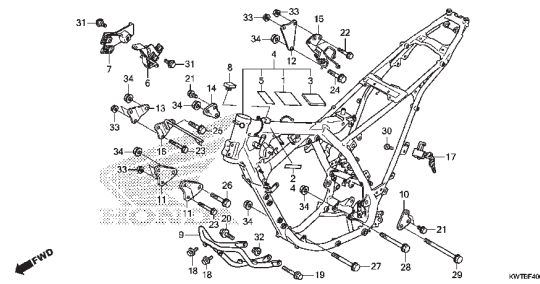

C-41 Radiador de Óleo

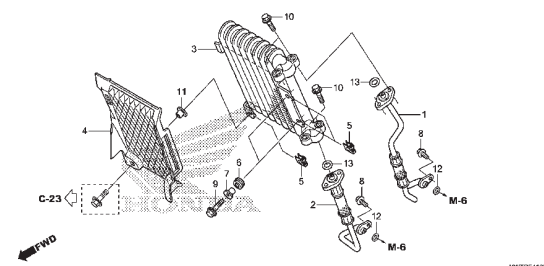

C-49 Ferramentas

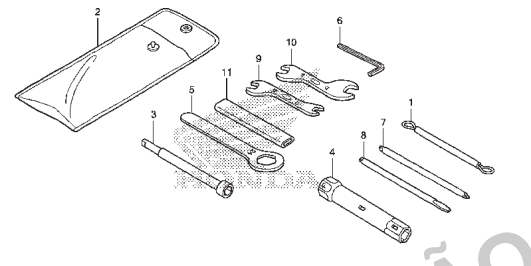

C-50 Etiquetas de Precaução

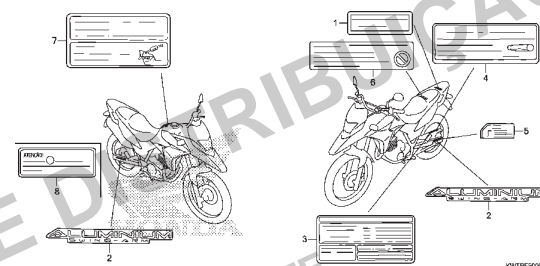

C-51 Emblemas

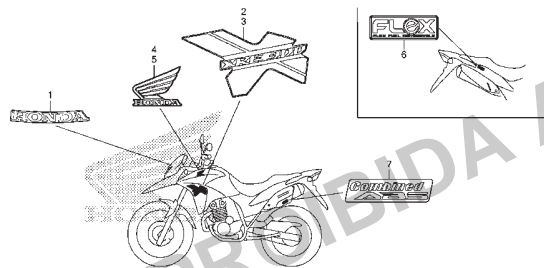

3

Voltar

M-1

Tampa do Cabeçote

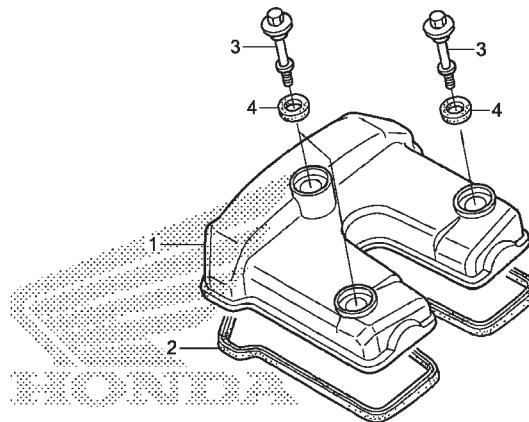

KWTBE0100

Ref. Nº	N.O.S.	Item de serviço	T.M.O.	Ref. Nº	Nº da peça	Descrição	Qtd. XRE300		Nº de série	Tipo
							D	AD		
1	1111C4	Tampa, Cabeçote	0,5	1	12311-KWT-700	Tampa, Cabeçote	1	1
2	1111D2	Junta, Tampa Cabeçote	0,5	2	12391-KVK-900	Junta, Tampa Cabeçote	1	1
				3	90017-KPF-850	Parafuso, Tampa Cabeçote	3	3
				4	90543-MV9-670	Borracha, Fixação	3	3

2



Voltar

PROIBIDA A REPRODUÇÃO E DISTRIBUIÇÃO
1015451 - FARIA MOTOS LTDA. - TIAGO MALAQUIAS LEITE
FERNANDES

M-2

Cabeçote

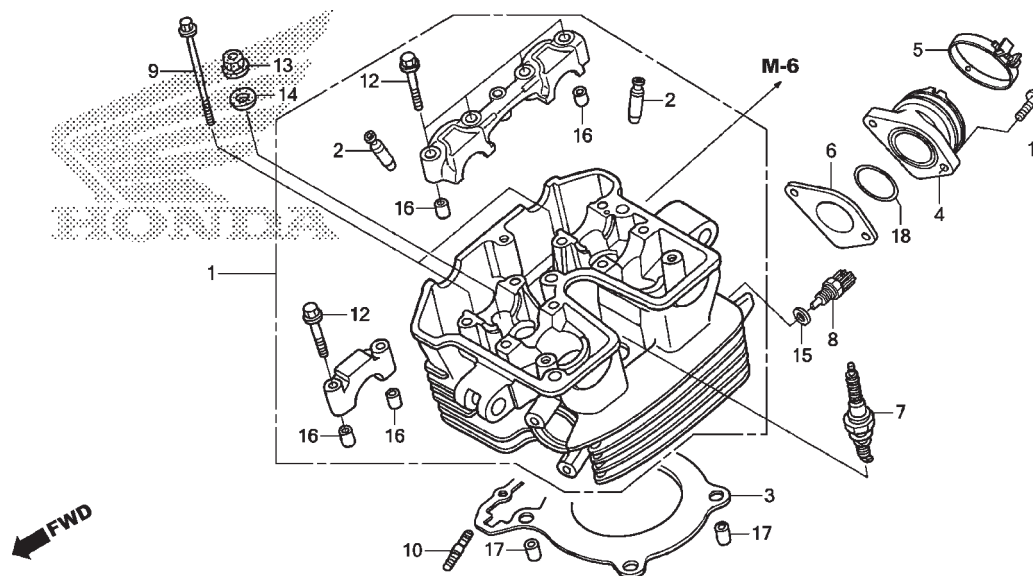

KWTBE0200

2

Voltar

Ref. N°	N.O.S.	Item de serviço	T.M.O.	Ref. N°	N° da peça	Descrição	Qtd. XRE300 D AD	N° de série	Tipo
1	111106	Cabeçote	5,9	1	12010-KVK-B20	Cabeçote, Conj.	1 1		
		• Inclui: Remoção e instalação do motor		2	12204-KVK-305	Guia, Válvula (O.S.)	4 4		
		• Inclui: Ajuste da válvula e retífica		3	12251-KVK-901	Junta, Cabeçote	1 1		
2	1111L9	Guia, Válvula Admissão (Uma)	5,4	4	16210-KVK-B20	Isolador Comp., Corpo Acelerador	1 1		
		• Inclui: Remoção e instalação do motor		5	16217-KVK-900	Presilha, Isolador	1 1		
		• Inclui: Alargamento		6	16291-KVK-901	Junta, Isolador	1 1		
		• Inclui: Ajuste da válvula e retífica		7	31907-KVK-B21	Vela, Ignição (SIMR7B9DS)	1 1		
1111L9A		• Substituição de todas as guias da válvula de admissão adicionar	0,3	8	37750-KPH-701	Sensor Conj., Óleo Termostato	1 1		
1111M0		Guia, Válvula Escape (Uma)	5,4	9	90001-KVK-900	Parafuso, Especial, 6x130	2 2		
		• Inclui: Remoção e instalação do motor		10	90031-KPF-960	Prisioneiro, 2,8x22	2 2		
		• Inclui: Alargamento		11	90080-MG8-000	Parafuso, Allen Flange, 6x25	2 2		
		• Inclui: Ajuste da válvula e retífica		12	90102-KE5-000	Parafuso, Flange, 6x40	8 8		
1111M0A		• Substituição de todas as guias da válvula de escape adicionar	0,3	13	90204-KPE-870	Porca, Flange, 10mm	4 4		
1111M9		Guia, Válvula: Para 1 motocicleta	6,3	14	90410-GCE-C60	Arruela, 10mm	4 4		
		• Inclui: Remoção e instalação do motor		15	90443-KSS-B30	Arruela, Vedação, 10mm	1 1		
		• Inclui: Alargamento		16	90702-KRM-840	Pino, Guia, 8x14	6 6		
		• Inclui: Ajuste da válvula e retífica		17	94301-08140	Pino, Guia, 12x20	6 6		
				18	90706-KPF-960	Pino, Guia, 12x20	2 2		
					91305-HN0-A00	Anel, Vedação, 37x2,4	1 1		

M-2

Cabeçote

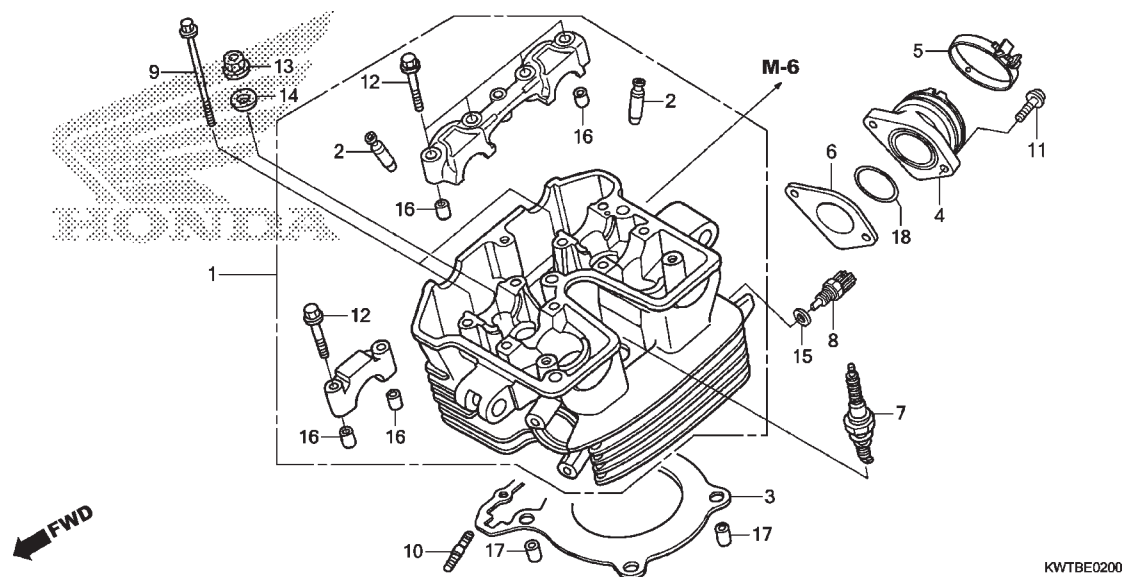

Ref. Nº	N.O.S.	Item de serviço	T.M.O.	Ref. Nº	Nº da peça	Descrição	Qtd. XRE300 D AD	Nº de série	Tipo
3	111115	Junta, Cabeçote	4,5						
		• Inclui: Remoção e instalação do motor							
4	311131	Isolador, Corpo Acelerador/Carburador	1,3						
7	614130	Vela, Ignição	0,1						
8	617151	Sensor, Temperatura Óleo	3,7						
		• Inclui: Remoção e instalação do motor							

2



Voltar

PROIBIDA A REPRODUÇÃO E DISTRIBUIÇÃO

1015451 - FARIA MOTOS LTDA. - TIAGO MALAQUIAS LEITE FERNANDES

M-3

Árvore de Comando • Válvulas

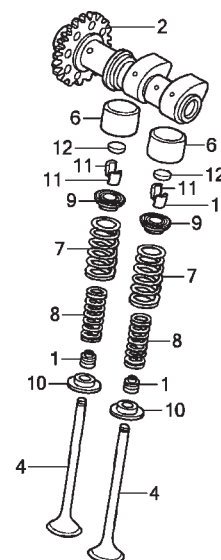
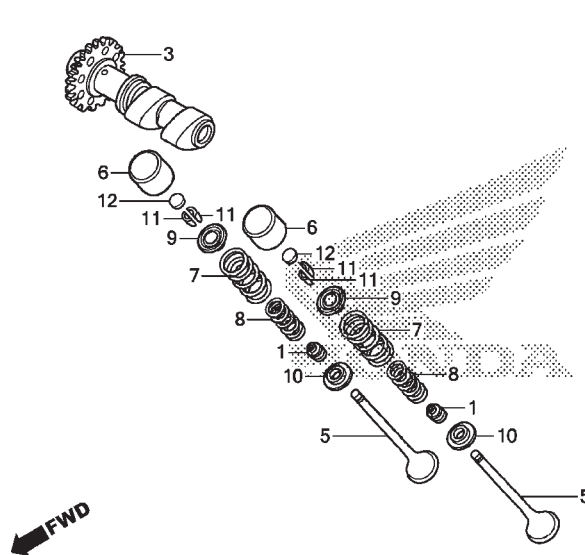

KWTBE0300

2



Voltar

Ref. Nº	N.O.S.	Item de serviço	T.M.O.	Ref. Nº	Nº da peça	Descrição	Qtd. D AD		Nº de série	Tipo
2	1111E5	Árvore Comando: Admissão 1,6		1	12209-GB4-681	Retentor, Óleo Haste Válvulas (NOK)	4	4		
		• Inclui: Ajuste da folga da válvula		2	14100-KVK-900	Árvore Comando Comp., Admissão	1	1		
3	1111E6	Árvore Comando: Escape 1,6		3	14200-KVK-900	Árvore Comando Comp., Escape	1	1		
		• Inclui: Ajuste da folga da válvula		4	14711-KPF-900	Válvula, Admissão	2	2		
	1111T4	Árvore Comando: Para 1 motocicleta 2,0		5	14721-KVK-B20	Válvula, Escape	2	2		
		• Inclui: Ajuste da folga da válvula		6	14731-MFL-D20	Acionador, Válvula	4	4		
4	1111N0	Válvula, Admissão (Uma) 4,9		7	14751-KPF-900	Mola Externa, Válvula	4	4		
		• Inclui: Remoção e instalação do motor		8	14761-KPF-900	Mola Interna, Válvula	4	4		
		• Inclui: Retífica		9	14771-MAT-000	Retentor, Mola Válvula	4	4		
	1111N0A	• Substituição de todas as válvulas de admissão adicionar 0,2		10	14775-KVK-B20	Assento, Mola Válvula	4	4		
5	1111N1	Válvula, Escape (Uma) 4,9		11	14781-MAT-000	Chaveta, Válvula	8	8		
		• Inclui: Remoção e instalação do motor		12	14901-KT7-013	Calço, Ajuste (1,200)	4	4		
		• Inclui: Retífica			14902-KT7-013	Calço, Ajuste (1,225)	4	4		
	1111N1A	• Substituição de todas as válvulas de escape adicionar 0,2			14903-KT7-013	Calço, Ajuste (1,250)	4	4		
	1111P0	Válvula: Para 1 motocicleta 5,5			14904-KT7-013	Calço, Ajuste (1,275)	4	4		
		• Inclui: Remoção e instalação do motor			14905-KT7-013	Calço, Ajuste (1,300)	4	4		
		• Inclui: Retífica			14906-KT7-013	Calço, Ajuste (1,325)	4	4		
					14907-KT7-013	Calço, Ajuste (1,350)	4	4		
					14908-KT7-013	Calço, Ajuste (1,375)	4	4		
					14909-KT7-013	Calço, Ajuste (1,400)	4	4		
					14910-KT7-013	Calço, Ajuste (1,425)	4	4		
					14911-KT7-013	Calço, Ajuste (1,450)	4	4		
					14912-KT7-013	Calço, Ajuste (1,475)	4	4		
					14913-KT7-013	Calço, Ajuste (1,500)	4	4		

M-3

Árvore de Comando • Válvulas

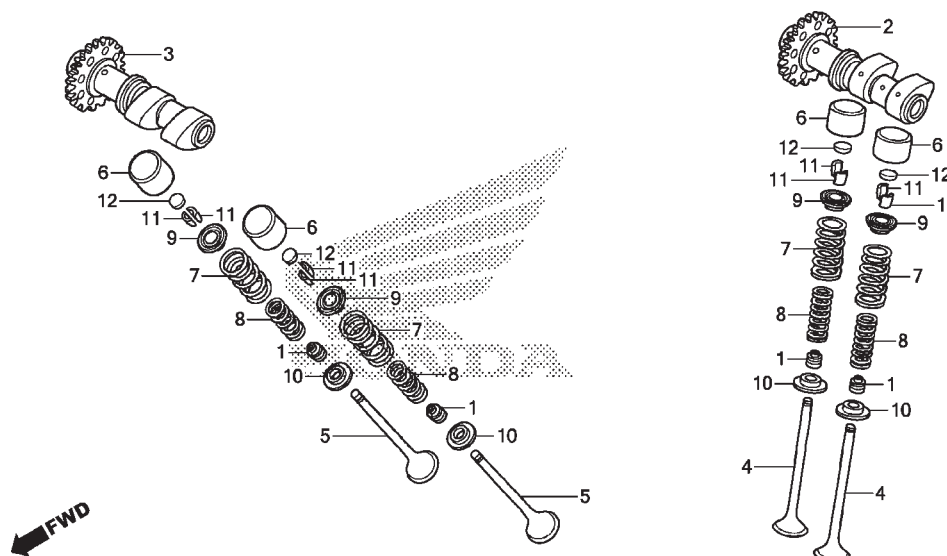

KWTBE0300

Ref. Nº	N.O.S.	Item de serviço	T.M.O.	Ref. Nº	Nº da peça	Descrição	Qty. XRE300		Nº de série	Tipo
							D	AD		
7	(1,8,9,10,11)			12)	14914-KT7-013	Calço, Ajuste (1,525)	4	4
1111P2	Mola e/ou Retentor Haste, Válvula Admissão (Uma)	4,7			14915-KT7-013	Calço, Ajuste (1,550)	4	4
	• Inclui: Remoção e instalação do motor				14916-KT7-013	Calço, Ajuste (1,575)	4	4
1111P2A	• Substituição de todas as molas de admissão adicionar	0,1			14917-KT7-013	Calço, Ajuste (1,600)	4	4
1111P3	Mola e/ou Retentor Haste, Válvula Escape (Uma)	4,7			14918-KT7-013	Calço, Ajuste (1,625)	4	4
	• Inclui: Remoção e instalação do motor				14919-KT7-013	Calço, Ajuste (1,650)	4	4
1111P3A	• Substituição de todas as molas de escape adicionar	0,1			14920-KT7-013	Calço, Ajuste (1,675)	4	4
1111Q2	Mola e/ou Retentor Haste, Válvula: Para 1 motocicleta	5,0			14921-KT7-013	Calço, Ajuste (1,700)	4	4
	• Inclui: Remoção e instalação do motor				14922-KT7-013	Calço, Ajuste (1,725)	4	4
					14923-KT7-013	Calço, Ajuste (1,750)	4	4
					14924-KT7-013	Calço, Ajuste (1,775)	4	4
					14925-KT7-013	Calço, Ajuste (1,800)	4	4
					14926-KT7-013	Calço, Ajuste (1,825)	4	4
					14927-KT7-013	Calço, Ajuste (1,850)	4	4
					14928-KT7-013	Calço, Ajuste (1,875)	4	4
					14929-KT7-013	Calço, Ajuste (1,900)	4	4
					14930-KT7-013	Calço, Ajuste (1,925)	4	4
					14931-KT7-013	Calço, Ajuste (1,950)	4	4
					14932-KT7-013	Calço, Ajuste (1,975)	4	4
					14933-KT7-013	Calço, Ajuste (2,000)	4	4
					14934-KT7-013	Calço, Ajuste (2,025)	4	4
					14935-KT7-013	Calço, Ajuste (2,050)	4	4
					14936-KT7-013	Calço, Ajuste (2,075)	4	4
					14937-KT7-013	Calço, Ajuste (2,100)	4	4
					14938-KT7-013	Calço, Ajuste (2,125)	4	4
					14939-KT7-013	Calço, Ajuste (2,150)	4	4

2

Voltar

M-3

Árvore de Comando • Válvulas

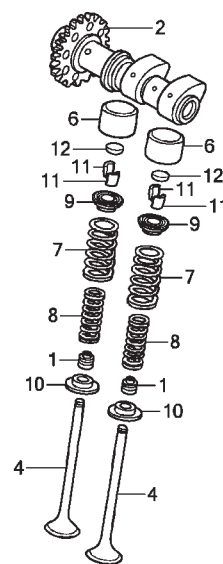
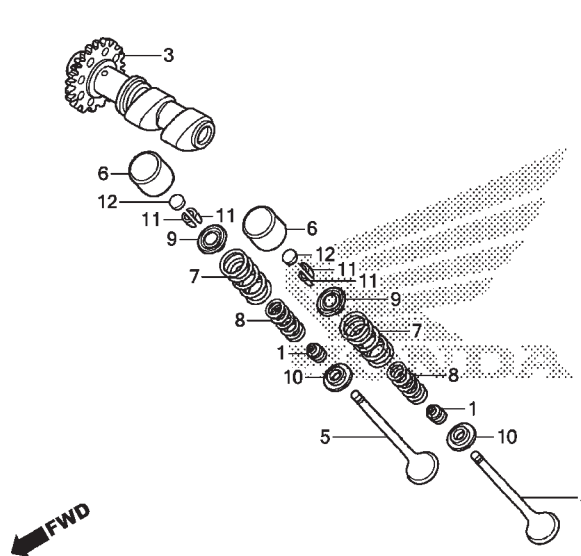

KWTBE0300

2



Ref. N°	N.O.S.	Item de serviço	T.M.O.	Ref. N°	N° da peça	Descrição	Qtd.		N° de série	Tipo
							D	AD		
12)	14940-KT7-013	Calço, Ajuste (2,175)					4	4		
	14941-KT7-013	Calço, Ajuste (2,200)					4	4		
	14942-KT7-013	Calço, Ajuste (2,225)					4	4		
	14943-KT7-013	Calço, Ajuste (2,250)					4	4		
	14944-KT7-013	Calço, Ajuste (2,275)					4	4		
	14945-KT7-013	Calço, Ajuste (2,300)					4	4		
	14946-KT7-013	Calço, Ajuste (2,325)					4	4		
	14947-KT7-013	Calço, Ajuste (2,350)					4	4		
	14948-KT7-013	Calço, Ajuste (2,375)					4	4		
	14949-KT7-013	Calço, Ajuste (2,400)					4	4		
	14950-KT7-013	Calço, Ajuste (2,425)					4	4		
	14951-KT7-013	Calço, Ajuste (2,450)					4	4		
	14952-KT7-013	Calço, Ajuste (2,475)					4	4		
	14953-KT7-013	Calço, Ajuste (2,500)					4	4		
	14954-KT7-013	Calço, Ajuste (2,525)					4	4		
	14955-KT7-013	Calço, Ajuste (2,550)					4	4		
	14956-KT7-013	Calço, Ajuste (2,575)					4	4		
	14957-KT7-013	Calço, Ajuste (2,600)					4	4		
	14958-KT7-013	Calço, Ajuste (2,625)					4	4		
	14959-KT7-013	Calço, Ajuste (2,650)					4	4		
	14960-KT7-013	Calço, Ajuste (2,675)					4	4		
	14961-KT7-013	Calço, Ajuste (2,700)					4	4		
	14962-KT7-013	Calço, Ajuste (2,725)					4	4		
	14963-KT7-013	Calço, Ajuste (2,750)					4	4		
	14964-KT7-013	Calço, Ajuste (2,775)					4	4		
	14965-KT7-013	Calço, Ajuste (2,800)					4	4		

M-3 **Árvore de Comando •** **Válvulas**

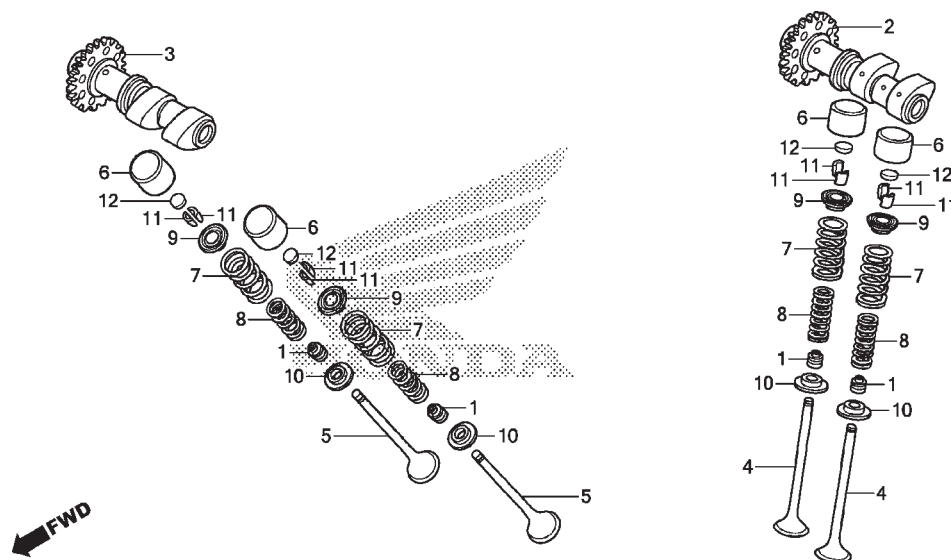

KWTBE0300

Ref. Nº	N.O.S.	Item de serviço	T.M.O.	Ref. Nº	Nº da peça	Descrição	Qtd. XRE300		Nº de série	Tipo
							D	AD		
				12)	14966-KT7-013	Calço, Ajuste (2,825)	4	4
					14967-KT7-013	Calço, Ajuste (2,850)	4	4
					14968-KT7-013	Calço, Ajuste (2,875)	4	4
					14969-KT7-013	Calço, Ajuste (2,900)	4	4

2



Voltar

PROIBIDA A REPRODUÇÃO E DISTRIBUIÇÃO
 1015451 - FARIA MOTOS LTDA. - TIAGO MALAQUIAS LEITE
 FERNANDES

M-4

Corrente de Comando • Tensor

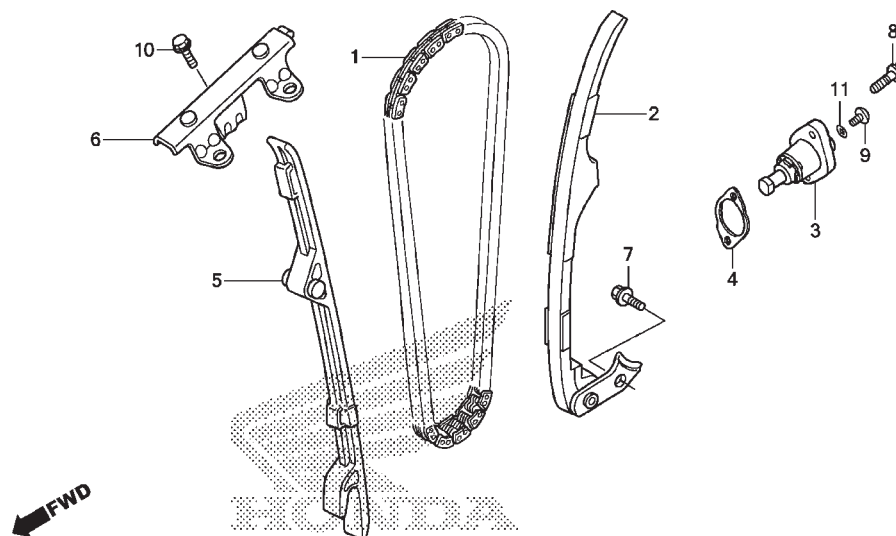

KWTBE0400

2



Voltar

Ref. Nº	N.O.S.	Item de serviço	T.M.O.	Ref. Nº	Nº da peça	Descrição	Qtd. XRE300 D AD	Nº de série	Tipo
1	110140	Corrente, Comando	2,1	1	14401-KPF-903	Corrente, Comando (126 Elos) (DAIDO)	1 1
2	111130	Tensor, Corrente Comando	2,0	2	14500-KVK-900	Tensor Conj., Corrente Comando	1 1
3		(4)		3	14520-KRM-874	Acionador Conj., Tensor	1 1
	111133	Acionador, Tensor	0,4	4	14560-KRM-840	Junta, Acionador Tensor	1 1
5	111139	Guia, Corrente Comando	4,5	5	14620-KPF-901	Guia Comp. A, Corrente Comando	1 1
		• Inclui: Remoção e instalação do motor		6	14630-KPF-901	Guia Comp. B, Corrente Comando	1 1
6	1111G9	Guia B, Corrente Comando	0,6	7	90004-GHR-630	Parafuso, Flange, 6x16 (NSHF)	1 1
				8	90004-GHR-660	Parafuso, Flange, 6x22 (NSHF)	2 2
				9	90005-KY7-000	Parafuso, Phillips, 6x6	1 1
				10	90032-GHR-660	Parafuso, Flange, 6x16	1 1
				11	91306-KRM-840	Anel, Vedação, 1,5x9,5	1 1

M-5

Cilindro

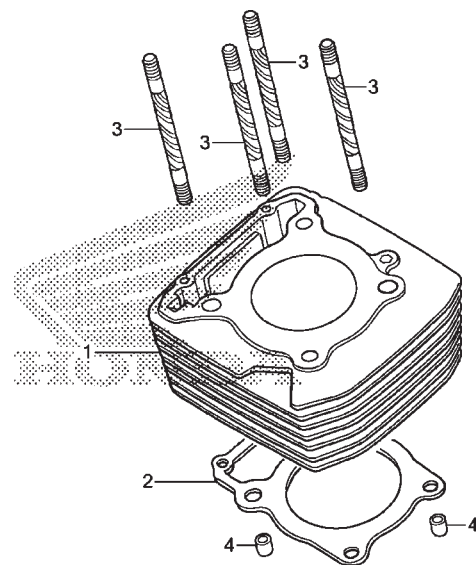

KWTBE0500

Ref. Nº	N.O.S.	Item de serviço	T.M.O.	Ref. Nº	Nº da peça	Descrição	Qtd. XRE300		Nº de série	Tipo
							D	AD		
1	1111A5	Cilindro	4,9	1	12100-KVK-900	Cilindro Comp.	1	1
		• Inclui: Remoção e instalação do motor		2	12191-KVK-901	Junta, Cilindro	1	1
				3	90032-KVK-900	Prisioneiro, 10x143	4	4
2	111102	Junta, Cilindro	4,8	4	90706-KPF-960	Pino, Guia, 12x20	2	2
		• Inclui: Remoção e instalação do motor								

2



Voltar

PROIBIDA A REPRODUÇÃO E DISTRIBUIÇÃO

1015451 - FARIA MOTOS LTDA. - TIAGO MALAQUIAS LEITE FERNANDES

M-6

Tampa Lateral Direita

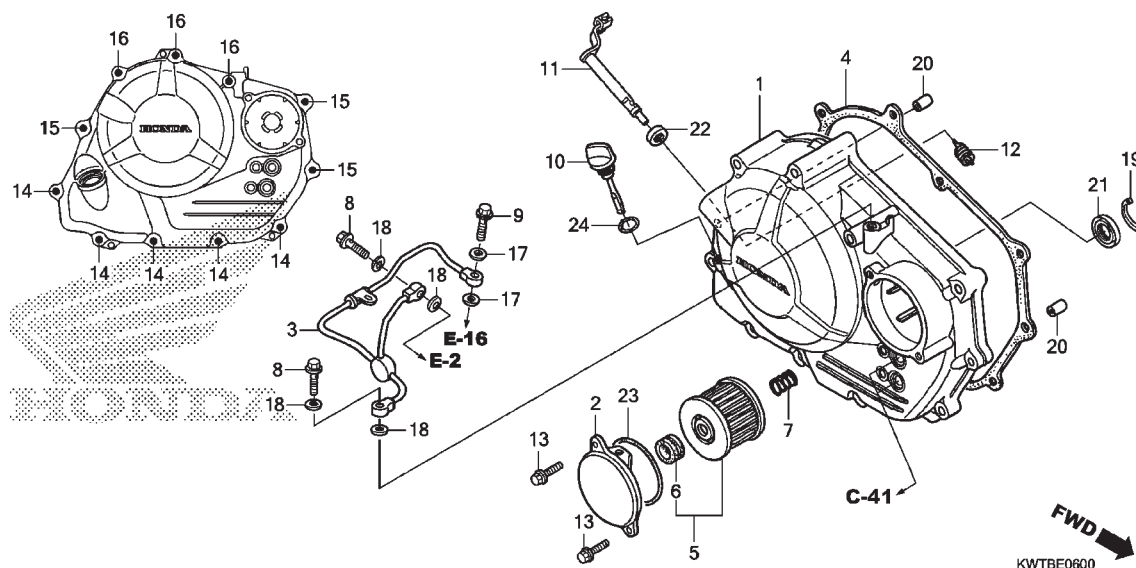

2



Voltar

Ref. Nº	N.O.S.	Item de serviço	T.M.O.	Ref. Nº	Nº da peça	Descrição	Qtd. XRE300 D AD	Nº de série	Tipo
1	110159	Tampa, Lateral: Direita	0,9	1	11330-KVK-900	Tampa Comp., Lateral Direita	1 1
3	1101H9	Tubo, Abastecimento Óleo	0,8	2	11333-KVK-900	Tampa, Filtro Óleo	1 1
4	110158	Junta, Tampa Lateral: Direita	0,7	3	11335-KPF-900	Tubo Comp., Passagem Óleo	1 1
5		(2,6,7,23)		4	11394-KPF-901	Junta, Tampa Lateral Direita	1 1
	113127	Elemento, Filtro Óleo	0,2	5	15412-HM5-A10	Elemento, Filtro Óleo	1 1
11	2121A7	Alavanca, Embreagem	0,8	6	15413-MC8-000	Coxim, Filtro	1 1
				7	15414-KF0-000	Mola, Fixação Elemento Filtro Óleo	1 1
				8	15532-KPF-900	Parafuso, Flange, 8x24	2 2
				9	15533-KPF-900	Parafuso, Flange, 7x25	1 1
				10	15650-KWT-900	Medidor, Nível Óleo	1 1
				11	22810-KVK-B00	Alavanca Comp., Embreagem	1 1
				12	22815-KM7-700	Mola, Alavanca Embreagem	1 1
				13	90004-GHR-630	Parafuso, Flange, 6x16 (NSHF)	2 2
				14	90004-GHR-680	Parafuso, Flange, 6x28 (NSHF)	5 5
				15	90004-GHR-710	Parafuso, Flange, 6x40 (NSHF)	3 3
				16	90004-GHR-770	Parafuso, Flange, 6x70 (NSHF)	3 3
				17	90441-MC0-000	Arruela, Vedação, 7mm	2 2
				18	90475-KPF-960	Arruela, 8mm	4 4
				19	90601-KPF-900	Anel Elástico, Interno, 24mm	1 1
				20	90702-KRM-840	Pino, Guia, 8x14	2 2

M-6

Tampa Lateral Direita

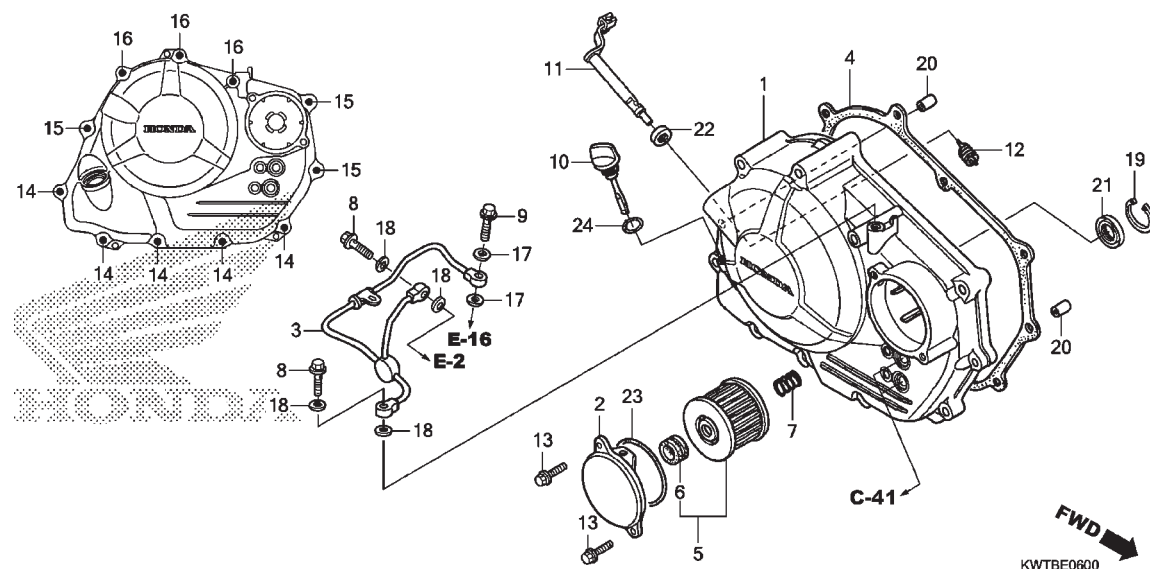

Ref. Nº	N.O.S.	Item de serviço	T.M.O.	Ref. Nº	Nº da peça	Descrição	Qty. XRE300 D AD		Nº de série	Tipo
				21	91203-KK0-003	Retentor, Óleo, 14x22x5	1	1
				22	91204-KK0-003	Retentor, Óleo, 12x18x5 (ARAI)	1	1
				23	91302-KPF-960	Anel, Vedação, 54x2,4	1	1
				24	91307-KRM-840	Anel, Vedação, 18x3	1	1

2

 Voltar

PROIBIDA A REPRODUÇÃO E DISTRIBUIÇÃO

1015451 - FARIA MOTOS LTDA. - TIAGO MALAQUIAS LEITE FERNANDES

M-8 Embreagem

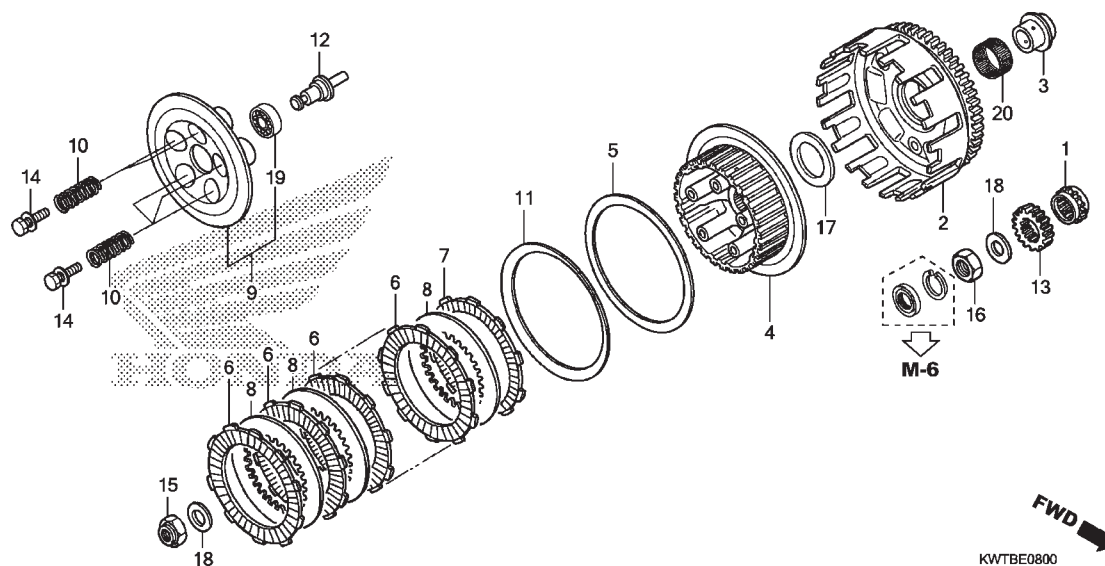

2



Ref. Nº	N.O.S.	Item de serviço	T.M.O.	Ref. Nº	Nº da peça	Descrição	Qtd. D	Qtd. AD	Nº de série	Tipo
1	1101C8	Pinhão, Distribuição	2,1	1	14312-KPF-900	Pinhão, Distribuição (17D)	1	1
2	2121A0	Carcapa Externa, Embreagem	1,0	2	22100-KVK-B20	Carcapa Externa Comp., Embreagem	1	1
4	212112	Cubo, Embreagem	1,0	3	22116-KVK-900	Guia, Externa Embreagem	1	1
6	2121A1	Disco, Fricção Embreagem	0,9	4	22121-KVK-900	Cubo, Embreagem	1	1
		• Nota: Mesmo tempo para duas unidades ou mais		5	22125-435-000	Assento, Mola Judder	1	1
9	2121A3	Placa, Pressão Embreagem	0,8	6	22201-HM3-A60	Disco, Fricção Embreagem	6	6
10	212107	Mola, Embreagem	0,8	7	22202-MAE-000	Disco B, Fricção Embreagem	1	1
		• Nota: Mesmo tempo para duas unidades ou mais		8	22321-KF0-770	Placa, Embreagem	6	6
12	2121B6	Haste, Acionador Embreagem	0,8	9	22350-KVK-900	Placa Comp., Pressão Embreagem	1	1
13	211105	Engrenagem, Motora Primária	1,1	10	22401-KVK-900	Mola, Embreagem	5	5
				11	22402-435-000	Mola, Judder	1	1
				12	22847-KVK-900	Haste, Acionador Embreagem	1	1
				13	23121-KVK-900	Engrenagem, Motora Primária (24D)	1	1
				14	90024-MAS-000	Parafuso-arruela, 6x28	5	5
				15	90201-KCZ-010	Porca, Especial, 16mm	1	1
				16	90235-KPF-900	Porca, Trava, 16mm	1	1
				17	90404-KVK-900	Arruela, 20x40x2	1	1
				18	90431-KM1-010	Arruela, Encosto, 16,2x30x2,0	2	2
				19	91007-KPF-901	Rolamento, Radial Esferas, 6903	1	1
					91008-HC4-004	Rolamento, Esferas, 6903 (KOYO)	1	1
				20	91012-PZ4-003	Rolamento, Agulhas, 28x33x16,8 (NTN)	1	1

M-10

Embreagem de Partida

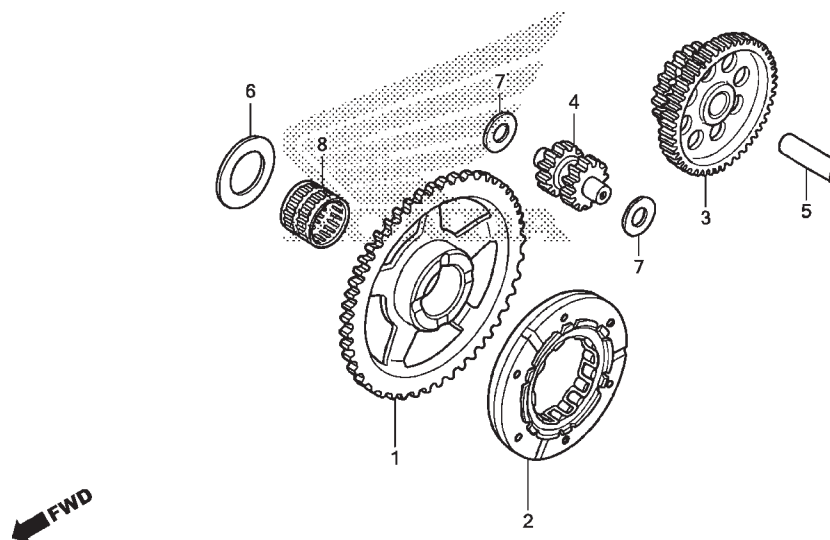

KWTBE1000

Ref. Nº	N.O.S.	Item de serviço	T.M.O.	Ref. Nº	Nº da peça	Descrição	Qtd. XRE300 D AD		Nº de série	Tipo
1	612120	Engrenagem, Movida Partida	0,8	1	28111-KVK-900	Engrenagem, Movida Partida (60D)	1	1
2	612131	Carcaça Externa, Embreagem Partida	0,9	2	28125-KVK-B21	Carcaça Externa Comp., Embreagem Partida	1	1
3	612125	Engrenagem, Redução Partida	0,2	3	28131-KVK-900	Engrenagem, Redução Partida (69D/20D)	1	1
4	612135	Engrenagem, Intermediária Partida ...	0,7	4	28141-KVK-900	Engrenagem, Intermediária Partida (12D/12D)	1	1
				5	28151-KVK-900	Eixo, Engrenagem Partida	1	1
				6	90407-415-000	Arruela, Encosto, 26mm	1	1
				7	90452-187-000	Arruela, 10x21	2	2
				8	91102-KR0-003	Rolamento, Agulhas, 26x31x24 (NTN) ...	1	1

2



Voltar

M-11

Tampa Lateral Esquerda

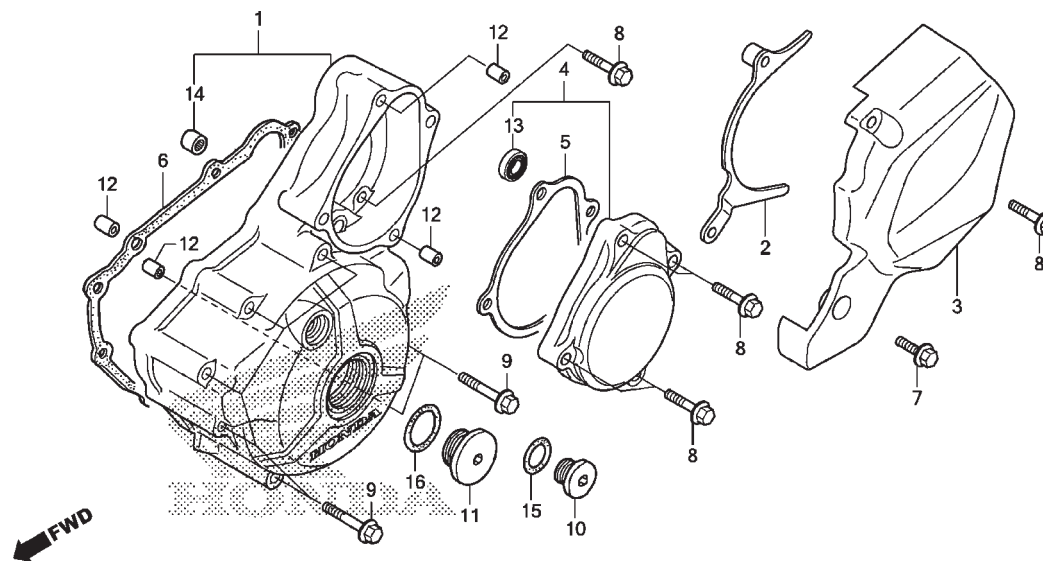

KWTBE1100

2



Voltar

Ref. Nº	N.O.S.	Item de serviço	T.M.O.	Ref. Nº	Nº da peça	Descrição	Qtd. XRE300 D AD		Nº de série	Tipo
1	1101A6	Tampa, Lateral: Esquerda	0,7	1	11340-KVK-900	Tampa Lateral Comp., Esquerda	1	1
3	1101B0	Tampa, Lateral: Traseira Esquerda ...	0,1	2	11352-KVK-900	Guia Comp., Corrente Transmissão	1	1
4	(5)	3	11360-KWT-900	Tampa Comp., Traseira Esquerda	1	1
	1101B3	Tampa, Motor Partida	0,1	4	11370-KVK-900	Tampa Comp., Motor Partida	1	1
6	1101A3	Junta, Tampa Lateral: Esquerda	0,6	5	11377-KVK-901	Junta, Tampa Motor Partida	1	1
				6	11395-KVK-901	Junta, Tampa Lateral Esquerda	1	1
				7	90004-GHR-670	Parafuso, Flange, 6x25 (NSHF)	1	1
				8	90004-GHR-700	Parafuso, Flange, 6x35 (NSHF)	6	6
				9	90004-GHR-760	Parafuso, Flange, 6x65 (NSHF)	7	7
				10	90084-KPS-900	Tampa, 14mm	1	1
				11	90087-KSS-900	Tampa, 30mm	1	1
				12	90702-KRM-840	Pino, Guia, 8x14	4	4
				13	91011-GCE-D61	Rolamento, Radial Esferas, 6000	1	1
					91011-GCE-D62	1	1
				14	91021-148-004	Rolamento, Agulhas, 1010 (NTN)	1	1
					91022-KPF-961	Rolamento, Agulhas, 1010	1	1
				15	91303-KRM-840	Anel, Vedação, 13,8x2,5	1	1
				16	91356-KWV-000	Anel, Vedação, 30mm	1	1

M-12

Gerador

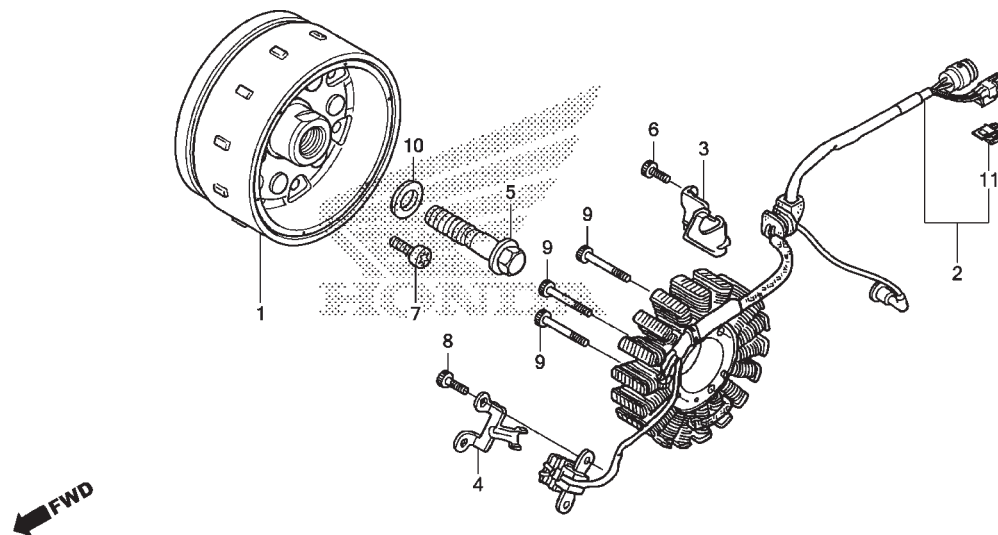

KWTBE1200

Ref. Nº	N.O.S.	Item de serviço	T.M.O.	Ref. Nº	Nº da peça	Descrição	Qtd. XRE300		Nº de série	Tipo
							D	AD		
1	613105	Rotor ou Volante	0,9	1	31110-KVK-B21	Volante Comp.	1	1
2	6131A3	Estator	0,9	2	31120-KWT-701	Estator Comp.	1	1
				3	32111-KVK-900	Braçadeira, Fiação Gerador C.A.	1	1
				4	32112-KVK-900	Braçadeira, Fiação Gerador Pulsos	1	1
				5	90023-MA6-000	Parafuso, Flange, 12x45	1	1
				6	90071-ME9-000	Parafuso, Allen, 6x15	1	1
				7	90085-KVK-900	Parafuso, Torx, 7mm	6	6
				8	90089-KCZ-000	Parafuso, Allen, 5x14	2	2
				9	90116-375-000	Parafuso, Allen, 6x38	3	3
				10	90504-KPF-900	Arruela, 12,5x26x4,3	1	1
				11	91535-TA0-003	Presilha, Adaptador (Marrom Escuro)	1	1

2

 Voltar

M-14

Motor de Partida

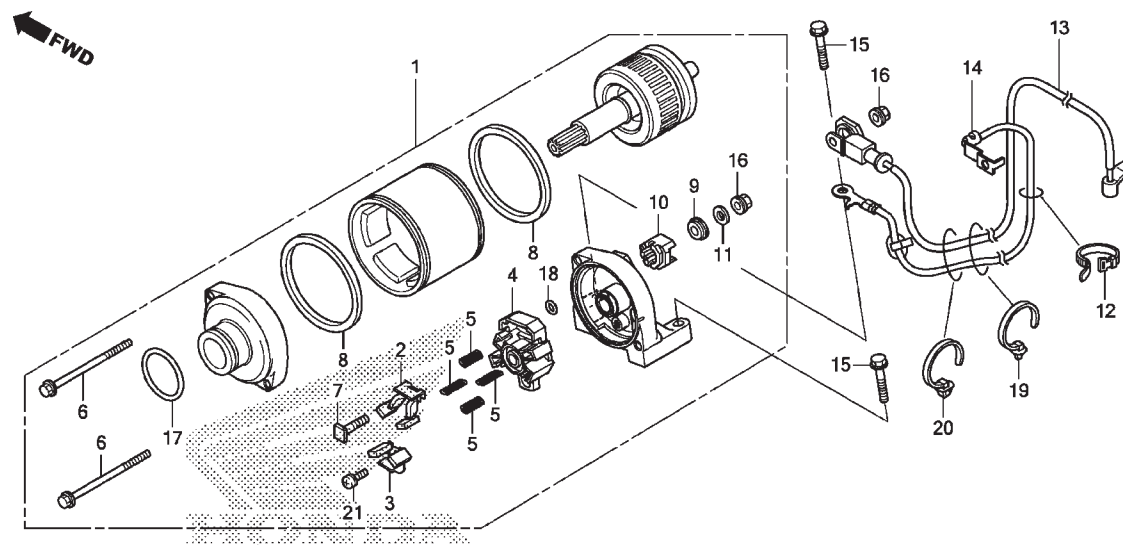

KWTBE1400

2



Voltar

Ref. Nº	N.O.S.	Item de serviço	T.M.O.	Ref. Nº	Nº da peça	Descrição	Qtd. XRE300		Nº de série	Tipo
							D	AD		
1	612105	Motor, Partida	0,7	1	31200-KVK-901	Motor Partida, Conj.	1	1		
2	6121A4	Terminal, Escovas (Partida)	0,8	2	31201-MEW-921	Escovas Carbono A, Jogo	1	1		
		• Nota: Mesmo tempo para duas unidades		3	31202-MEW-921	Escovas Carbono B, Jogo	1	1		
				4	31203-MEW-921	Suporte, Escovas	1	1		
13	612115	Cabo, Motor Partida	0,8	5	31204-MEW-921	Mola, Escovas Carbono	4	4		
				6	31205-HP5-601	Parafuso, Fixação	2	2		
				7	31206-MEW-921	Parafuso, Terminal	1	1		
				8	31207-HP5-601	Anel	2	2		
				9	31208-MEW-921	Isolador	1	1		
				10	31209-MEW-921	Limitador, Terminal	1	1		
				11	31210-MEW-921	Arruela	1	1		
				12	32161-404-610	Presilha B1, Cabo	1	1		
				13	32410-KWT-700	Cabo, Motor Partida	1	1		
				14	32601-KWT-700	Cabo, Terra Bateria	1	1		
				15	90004-GHR-680	Parafuso, Flange, 6x28 (NSHF)	2	2		
				16	90071-MB0-000	Porca-arruela, 6mm	2	2		
				17	91309-425-003	Anel, Vedação, 24,4x3,1 (ARAI)	1	1		
				18	91320-MB0-000	Anel, Vedação, 4x2	1	1		
				19	91540-STK-003	Presilha, Fiação (Preto) (155,3mm)	1	1		
				20	91542-SNA-003	Presilha, Fiação (Azul Escuro) (164,5mm)	1	1		
				21	93892-05012-08	Parafuso-arruela, 5x12	1	1		

M-15

Bomba de Óleo

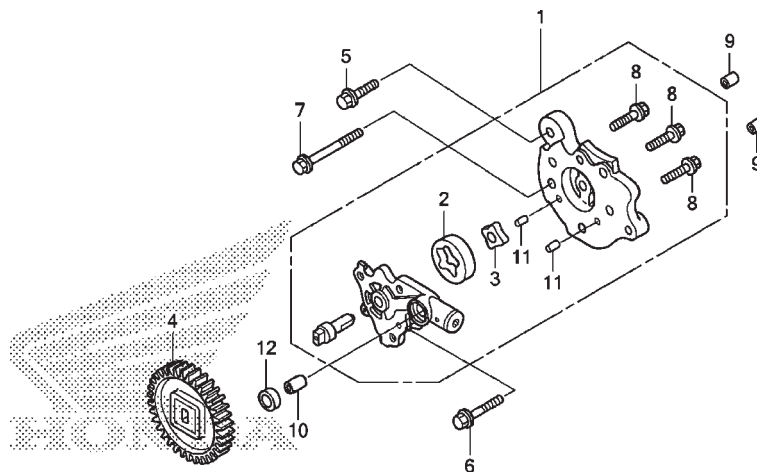

Ref. Nº	N.O.S.	Item de serviço	T.M.O.	Ref. Nº	Nº da peça	Descrição	Qty. XRE300 D AD		Nº de série	Tipo
1	113105	Bomba Óleo, Conj.	1,2	1	15100-KVK-900	Bomba Óleo, Conj.	1	1
4	1131C4	Engrenagem, Movida Bomba Óleo	0,7	2	15122-KPF-900	Rotor, Externo Bomba Óleo	1	1
				3	15123-KPF-900	Rotor, Interno Bomba Óleo	1	1
				4	15130-KVK-900	Engrenagem Comp., Movida Bomba Óleo (32D)	1	1
				5	90004-GHR-660	Parafuso, Flange, 6x22 (NSHF)	1	1
				6	90004-GHR-700	Parafuso, Flange, 6x35 (NSHF)	1	1
				7	90004-GHR-790	Parafuso, Flange, 6x80 (NSHF)	1	1
				8	90040-GHR-660	Parafuso, Flange, 6x16	3	3
					96001-06016-00	3	3
				9	90702-KRM-840	Pino, Guia, 8x14	2	2
				10	90703-KRM-840	Pino, Guia, 10x12	1	1
				11	90707-KPF-960	Pino, Guia, 4x6,5	2	2
					94303-04065	Pino C, Guia, 4x6,5	2	2
				12	91303-KPF-960	Junta, Borracha	1	1

2

Voltar

M-16

Carcaça do Motor

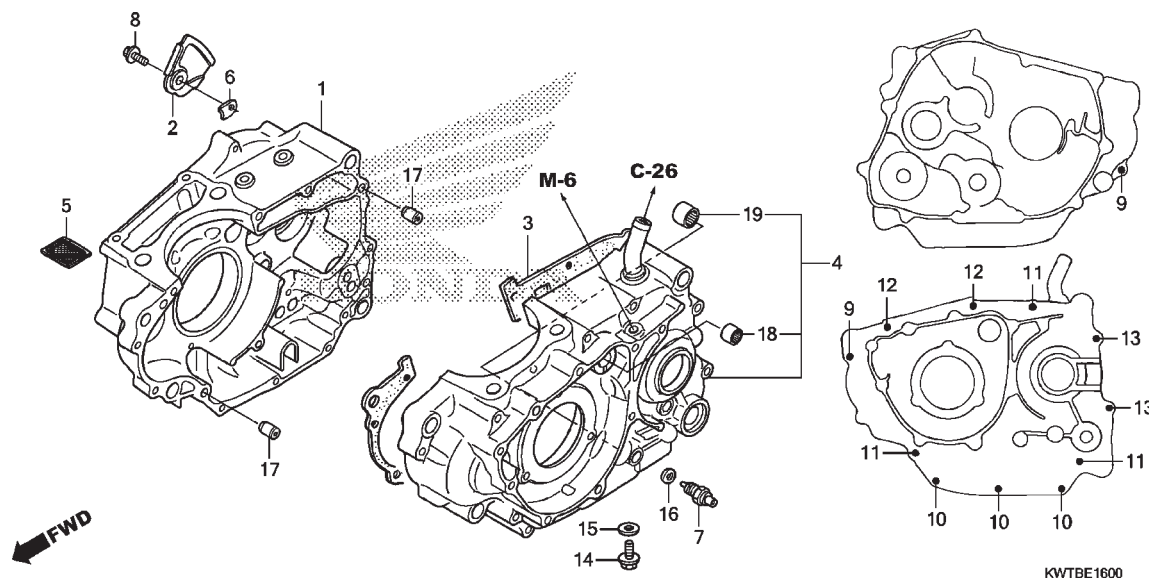

2



Voltar

Ref. Nº	N.O.S.	Item de serviço	T.M.O.	Ref. Nº	Nº da peça	Descrição	Qtd. XRE300		Nº de série	Tipo
							D	AD		
1	110120	Carcaça Motor: Direita	7,7	1	11100-KVK-900	Carcaça Motor Comp., Direita	1	1		
		• Inclui: Remoção e instalação do motor		2	11110-KVK-B20	Placa, Respiro	1	1		
3	110110	Junta, Carcaça Motor	7,1	3	11191-KVK-901	Junta, Carcaça Motor	1	1		
		• Inclui: Remoção e instalação do motor		4	11200-KVK-B20	Carcaça Motor Comp., Esquerda	1	1		
4	110115	Carcaça Motor: Esquerda	8,5	5	15421-KK0-000	Tela, Filtro Óleo	1	1		
		• Inclui: Remoção e instalação do motor		6	23522-KW3-000	Placa B, Fixação Rolamento	1	1		
	1101A2	Carcaça Motor: Ambas	8,9	7	35600-HA0-003	Interruptor Conj., Ponto Morto (TOYO) ...	1	1		
		• Inclui: Remoção e instalação do motor		8	90004-GHR-630	Parafuso, Flange, 6x16 (NSHF)	1	1		
5	1131B5	Tela, Filtro Óleo	0,7	9	90004-GHR-700	Parafuso, Flange, 6x35 (NSHF)	2	2		
7	6151B8	Interruptor, Ponto Morto	0,2	10	90004-GHR-740	Parafuso, Flange, 6x55 (NSHF)	3	3		
				11	90004-GHR-770	Parafuso, Flange, 6x70 (NSHF)	3	3		
				12	90004-GHR-790	Parafuso, Flange, 6x80 (NSHF)	2	2		
				13	90004-GHR-810	Parafuso, Flange, 6x90 (NSHF)	2	2		
				14	90131-KRM-840	Parafuso, Plugue Drenagem, 12mm	1	1		
				15	90401-KRM-R20	Arruela, Plugue Drenagem, 12mm	1	1		
				16	90443-KR0-000	Arruela, Interruptor Ponto Morto	1	1		
				17	90702-KRM-840	Pino, Guia, 8x14	2	2		
				18	91021-148-004	Rolamento, Agulhas, 1010 (NTN)	1	1		
					91022-KPF-961	Rolamento, Agulhas, 1010	1	1		
				19	91053-719-004	Rolamento, Agulhas, 12x16x10 (TOYO) .	1	1		
					91053-719-005	Rolamento, Agulhas, 12x16x10 (NTN) ...	1	1		
					91053-KPF-901	Rolamento, Agulhas, 12x16x10 (INA)	1	1		

M-17

Árvore de Manivelas • Pistão

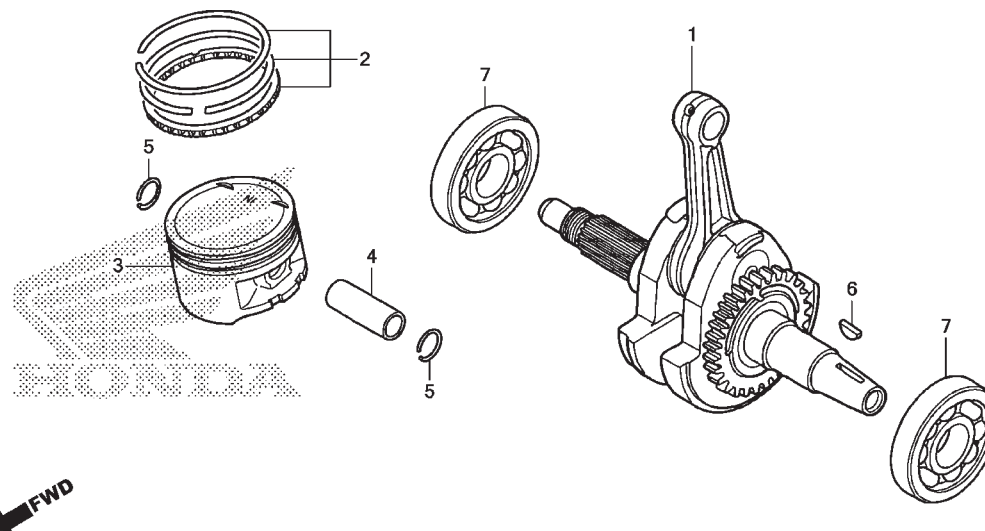

KWTBE1700

Ref. Nº	N.O.S.	Item de serviço	T.M.O.	Ref. Nº	Nº da peça	Descrição	Qtd. XRE300 D AD	Nº de série	Tipo
1	1101B5	Árvore de Manivelas 8,0		1	13000-KVK-B20	Árvore Manivelas, Comp.	1 1		
		• Inclui: Remoção e instalação do motor (2,4,5)		2	13011-KVK-900	Anéis Pistão, Jogo (STD.)	1 1		
					13021-KVK-900	Anéis Pistão, Jogo (0,25)	(1) (1)		
3	111103	Anel Pistão e/ou Pistão (Um) 5,0			13031-KVK-900	Anéis Pistão, Jogo (0,50)	(1) (1)		
		• Inclui: Remoção e instalação do motor		3	13101-KVK-900	Pistão (STD.)	1 1		
					13102-KVK-900	Pistão (0,25)	(1) (1)		
					13103-KVK-900	Pistão (0,50)	(1) (1)		
7	1101B6	Rolamento, Árvore Manivelas: Esquerda 7,9		4	13111-KVK-900	Pino, Pistão	1 1		
		• Inclui: Remoção e instalação do motor		5	13112-KVK-900	Trava, Pino Pistão, 18mm	2 2		
	1101B7	Rolamento, Árvore Manivelas: Direita 7,3		6	90741-KVK-900	Chave, Woodruff, 25x14x4,6	1 1		
		• Inclui: Remoção e instalação do motor		7	91001-KVK-901	Rolamento, Radial Esferas, 32x80x18 ...	2 2		
	1101G0	Rolamento, Árvore Manivelas: Ambas 8,1							
		• Inclui: Remoção e instalação do motor							

2



Voltar

M-17.10

Eixo do Balanceiro

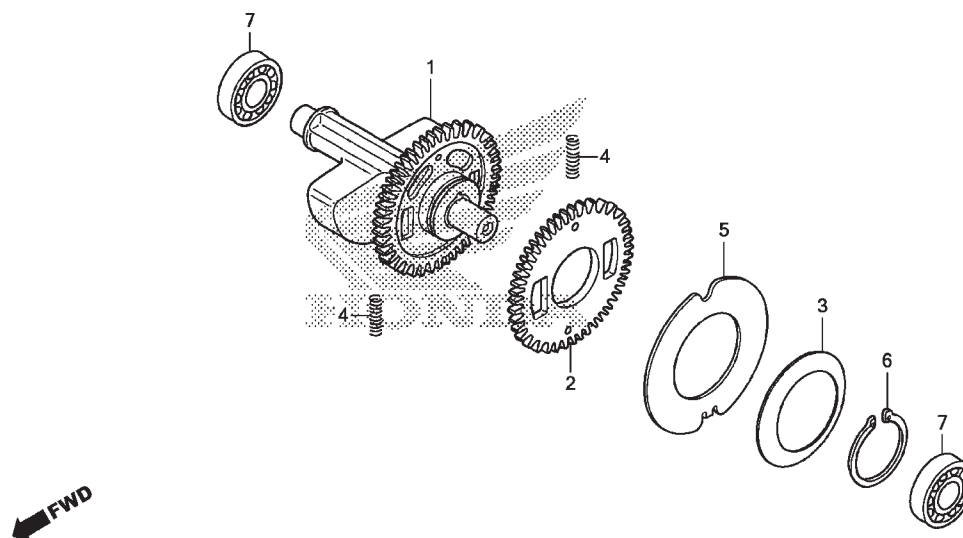

KWTBE1710

2



Voltar

Ref. Nº	N.O.S.	Item de serviço	T.M.O.	Ref. Nº	Nº da peça	Descrição	Qtd. XRE300 D AD	Nº de série	Tipo
1	110185	Eixo, Balanceiro 7,9 • Inclui: Remoção e instalação do motor		1	13410-KVK-901	Eixo Comp., Balanceiro	1 1
2	1101L5	Engrenagem, Movida Balanceiro 7,9 • Inclui: Remoção e instalação do motor		2	13421-KVK-900	Engrenagem, Movida Secundária Balanceiro (35D)	1 1
				3	13423-KPF-960	Mola, Disco Balanceiro	1 1
				4	14333-KPF-960	Mola, Engrenagem Balanceiro	2 2
				5	90402-KPF-960	Arruela, 32x58x1	1 1
7	1101G3	Rolamento, Eixo Balanceiro: Esquerdo 8,1 • Inclui: Remoção e instalação do motor		6	90601-KPF-960	Anel Elástico, Externo, 32mm	1 1
	1101G4	Rolamento, Eixo Balanceiro: Direito . 7,3 • Inclui: Remoção e instalação do motor		7	91002-KPF-901	Rolamento, Radial Esferas, 13x37x12	2 2
	1101G5	Rolamento, Eixo Balanceiro: Ambos . 8,3 • Inclui: Remoção e instalação do motor							

M-18

Transmissão

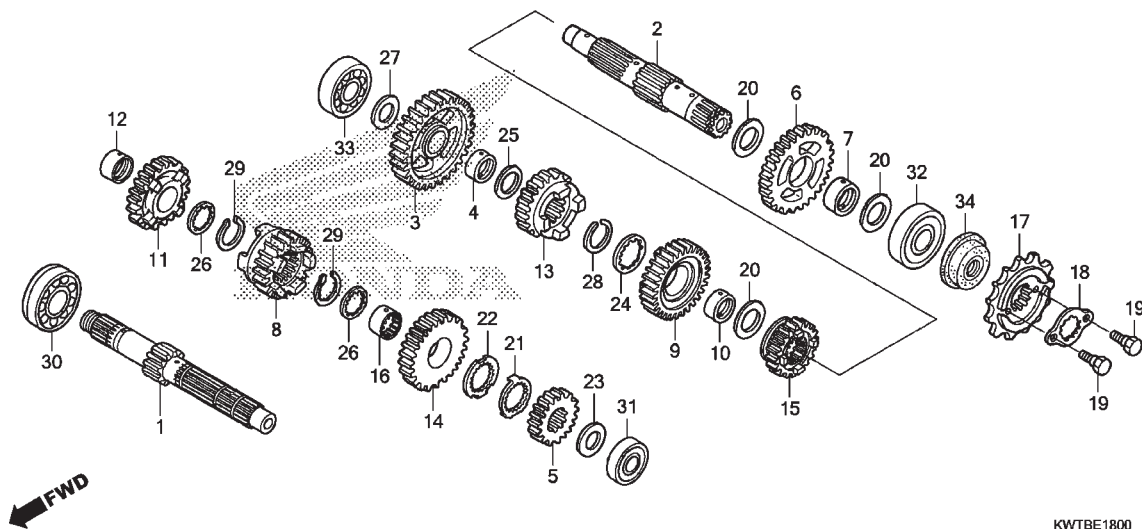

Ref. Nº	N.O.S.	Item de serviço	T.M.O.	Ref. Nº	Nº da peça	Descrição	Qtd. XRE300 D AD	Nº de série	Tipo
1		(5,8,11,14)		1	23211-KVK-900	Árvore, Principal (12D)	1 1
	210141	Árvore Principal, Transmissão 7,3		2	23220-KVK-900	Árvore, Secundária Comp.	1 1
		• Inclui: Remoção e instalação do motor		3	23411-KVK-900	Engrenagem, Secundária 1ª Baixa (38D)	1 1
	210141A	• Substituição da árvore secundária adicionar 0,2		4	23412-KVK-900	Bucha, 18x21x11,8	1 1
2		(3,6,9,13,15)		5	23421-KVK-900	Engrenagem, Principal 2ª (17D)	1 1
	210142	Árvore Secundária, Transmissão 7,3		6	23431-KVK-900	Engrenagem, Secundária 2ª (33D)	1 1
		• Inclui: Remoção e instalação do motor		7	23432-KVK-900	Bucha, 22x25x11,1	1 1
	210142A	• Substituição da árvore principal adicionar 0,2		8	23441-KVK-900	Engrenagem, Principal 3ª (21D)	1 1
				9	23451-KVK-900	Engrenagem, Secundária 3ª (29D)	1 1
17	213135	Pinhão, Transmissão 0,3		10	23452-KVK-900	Bucha, 22x25x13,1	1 1
30	2101C5	Rolamento, Árvore Principal: Direito . 7,3		11	23461-KVK-900	Engrenagem, Principal 4ª (24D)	1 1
		• Inclui: Remoção e instalação do motor		12	23462-KVK-900	Bucha, 20x23x17,4	1 1
				13	23471-KVK-900	Engrenagem, Secundária 4ª (26D)	1 1
31	2101C2	Rolamento, Árvore Principal: Esquerdo 8,1		14	23481-KVK-900	Engrenagem, Principal 5ª (26D)	1 1
		• Inclui: Remoção e instalação do motor		15	23491-KVK-900	Engrenagem, Secundária 5ª (23D)	1 1
	2101C6	Rolamento, Árvore Principal: Ambos 8,3		16	23502-KVK-900	Bucha, Entalhada, 23mm	1 1
		• Inclui: Remoção e instalação do motor		17	23800-KVK-900	Pinhão Comp., Transmissão (13D)	1 1
				18	23804-KPF-900	Placa, Fixação	1 1
				19	90084-041-000	Parafuso, Fixação Pinhão Transmissão .	2 2
				20	90401-KE7-000	Arruela, Encosto, 22,2mm	3 3
+									

2

Voltar

M-18

Transmissão

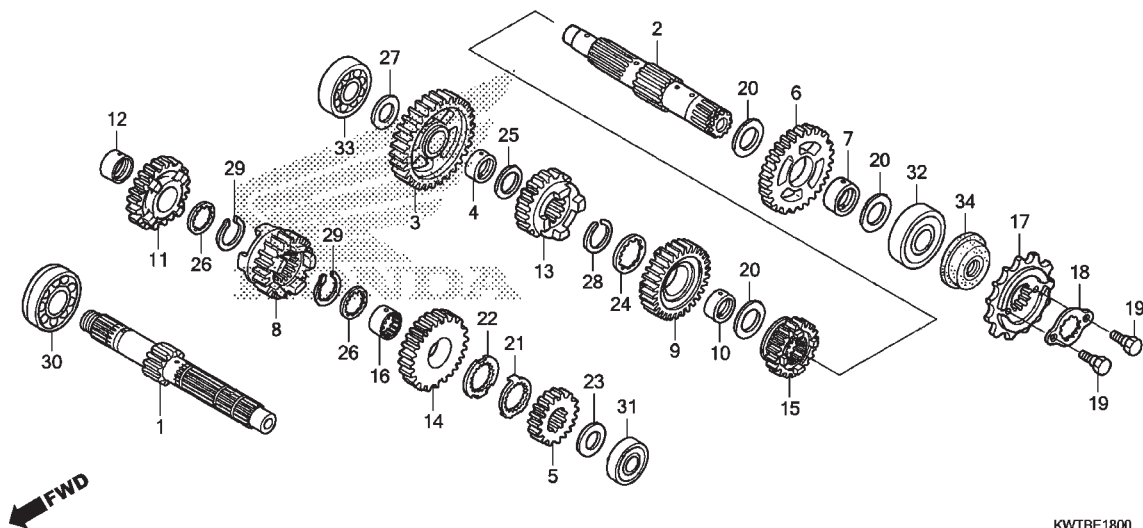

2



Ref. Nº	N.O.S.	Item de serviço	T.M.O.	Ref. Nº	Nº da peça	Descrição	Qtd. XRE300 D AD	Nº de série	Tipo
32	2101C7	Rolamento, Árvore Secundária: Esquerdo	8,1	21	90401-KVK-900	Arruela, Trava, 20x19x1,0	1 1		
		• Inclui: Remoção e instalação do motor		22	90402-KVK-900	Arruela, Encosto, 20x19x1,0	1 1		
				23	90451-KPS-900	Arruela, Encosto, 15mm	1 1		
33	2101C8	Rolamento, Árvore Secundária: Direito	7,3	24	90451-KY1-000	Arruela, Entalhada, 22mm	1 1		
		• Inclui: Remoção e instalação do motor		25	90452-701-000	Arruela, Encosto, 18mm	1 1		
	2101C9	Rolamento, Árvore Secundária: Ambos	8,3	26	90453-KRM-840	Arruela, Entalhada, 20mm	2 2		
		• Inclui: Remoção e instalação do motor		27	90454-KF0-000	Arruela, Encosto, 17mm	1 1		
	2101D4	Rolamento, Árvore Principal e Secundária: Todos	8,5	28	90601-329-000	Anel Elástico, 22mm	1 1		
		• Inclui: Remoção e instalação do motor		29	90605-KVS-900	Anel Ajuste, 20mm	2 2		
				30	91003-KPF-901	Rolamento, Radial Esferas, 6204	1 1		
				31	91004-KPF-901	Rolamento, Radial Esferas, 6202	1 1		
				32	91004-KW3-004	Rolamento, Esferas, 62/22 (KOYO)	1 1		
				33	91005-KPF-901	Rolamento, Radial Esferas, 17x42x12	1 1		
				34	91201-KW3-003	Retentor, Óleo, 21,5x36x8	1 1		

M-21

Tambor Seletor de Marchas

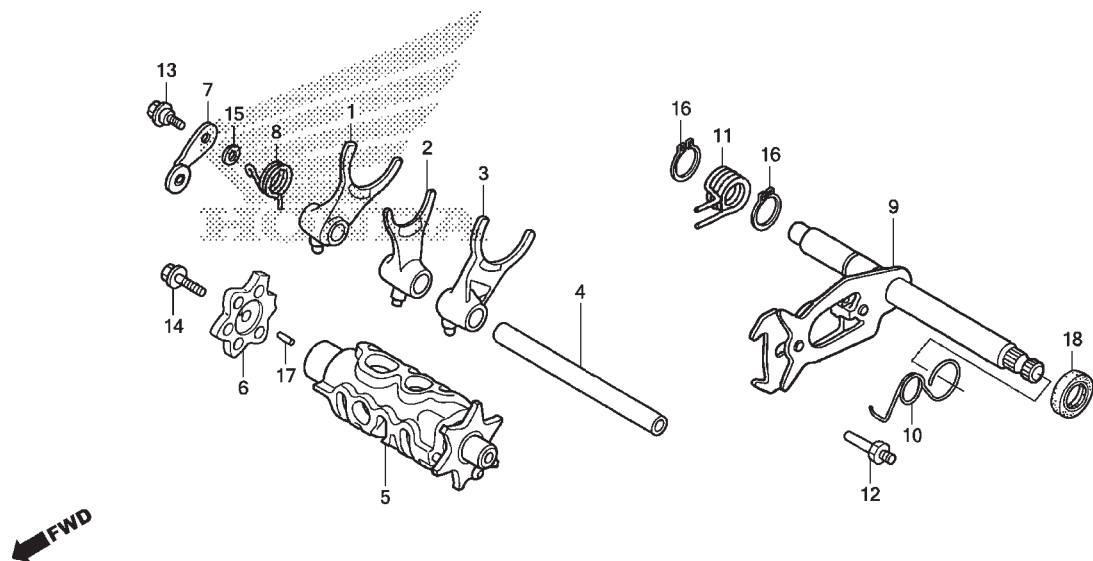

KWTBE2100

Ref. Nº	N.O.S.	Item de serviço	T.M.O.	Ref. Nº	Nº da peça	Descrição	Qtd. XRE300 D AD		Nº de série	Tipo
1	(2,3)			1	24211-KVK-900	Garfo, Direito Seletor Marchas	1	1
	210112	Garfo, Seletor Marchas 7,3		2	24212-KVK-900	Garfo, Central Seletor Marchas	1	1
		• Inclui: Remoção e instalação do motor		3	24213-KVK-900	Garfo, Esquerdo Seletor Marchas	1	1
		• Nota: Mesmo tempo para duas unidades ou mais		4	24241-KCZ-000	Eixo, Guia Garfo Seletor	1	1
5	2101A9	Tambor, Seletor Marchas 7,3		5	24300-KVK-900	Tambor Comp., Seletor	1	1
		• Inclui: Remoção e instalação do motor		6	24411-KCZ-000	Comando, Seletor Marchas	1	1
6	2101B0	Excêntrico, Tambor Seletor 0,8		7	24430-KK0-000	Posicionador Comp., Tambor Seletor	1	1
	(8)			8	24435-KCZ-000	Mola, Posicionador Tambor Seletor	1	1
	210125	Posicionador ou Mola, Tambor Seletor 0,8		9	24610-KPF-900	Eixo Comp., Seletor Marchas	1	1
	(11)			10	24624-MT3-000	Mola, Seletor Marchas	1	1
9	210122	Eixo, Seletor Marchas 7,2		11	24651-MAK-F00	Mola, Retorno Seletor Marchas	1	1
		• Inclui: Remoção e instalação do motor		12	24652-028-000	Pino, Mola Retorno Seletor	1	1
				13	90022-KRM-840	Parafuso, Pivô Fixação Posicionador	1	1
				14	90032-GHR-680	Parafuso, Flange, 6x20	1	1
				15	90417-KRM-840	Arruela, Posicionador Tambor	1	1
				16	90606-KRM-840	Anel Elástico, Externo, 14mm	2	2
				17	91101-KPF-960	Rolete, 3x9,8	1	1
				18	91202-965-003	Retentor, Óleo, 14x28x7 (ARAI)	1	1

2



Voltar

M-25

Corpo do Acelerador

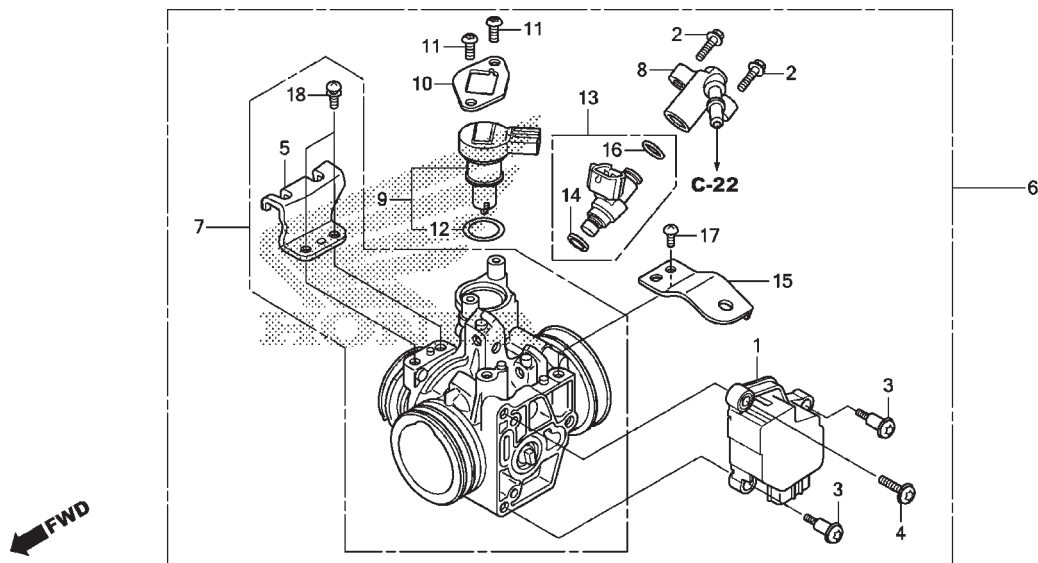

KWTBE2500

2

Voltar

Ref. Nº	N.O.S.	Item de serviço	T.M.O.	Ref. Nº	Nº da peça	Descrição	Qtd. XRE300 D AD		Nº de série	Tipo
1	617115	Sensor, Acelerador	1,3	1	16060-KVK-901	Sensor, Jogo	1	1
6	311132	Corpo Conj., Acelerador	1,2	2	16080-KPH-701	Parafuso, Flange, 5x20	2	2
7	311130	Corpo, Acelerador	1,3	3	16081-KPH-701	Parafuso, Torx, 5X8,7	2	2
9	3111N5	Válvula, Controle Ar Marcha Lenta ...	1,3	4	16082-KPH-701	Parafuso, Torx, 5x17	1	1
13	311145	Injetor, Combustível	1,3	5	16169-MFE-641	Suporte, Cabo	1	1
				6	16400-KWT-701	Corpo Conj., Acelerador (GQ3DA A)	1	1
				7	16410-KVK-B21	Corpo, Conj.	1	1
				8	16422-KVK-B21	Junção, Injetor	1	1
				9	16430-KVK-901	Válvula Jogo, Controle Ar Marcha Lenta	1	1
				10	16432-HP5-601	Placa, Válvula Controle Ar Marcha Lenta	1	1
				11	16433-HN8-A61	Parafuso, Torx	2	2
				12	16435-HN8-A61	Anel, Vedação, 17,8x1,9	1	1
				13	16450-KVK-B21	Injetor Conj., Combustível	1	1
				14	16472-KPC-D50	Anel, Vedação	1	1
				15	17567-KWT-701	Braçadeira, Mangueira Combustível	1	1
				16	91301-GGL-J01	Anel, Vedação, 6,3x2,2	1	1
				17	93500-05010-1H	Parafuso, Phillips, 5x10	1	1
				18	93892-05012-18	Parafuso-arruela, 5x12	2	2

C-1

Farol

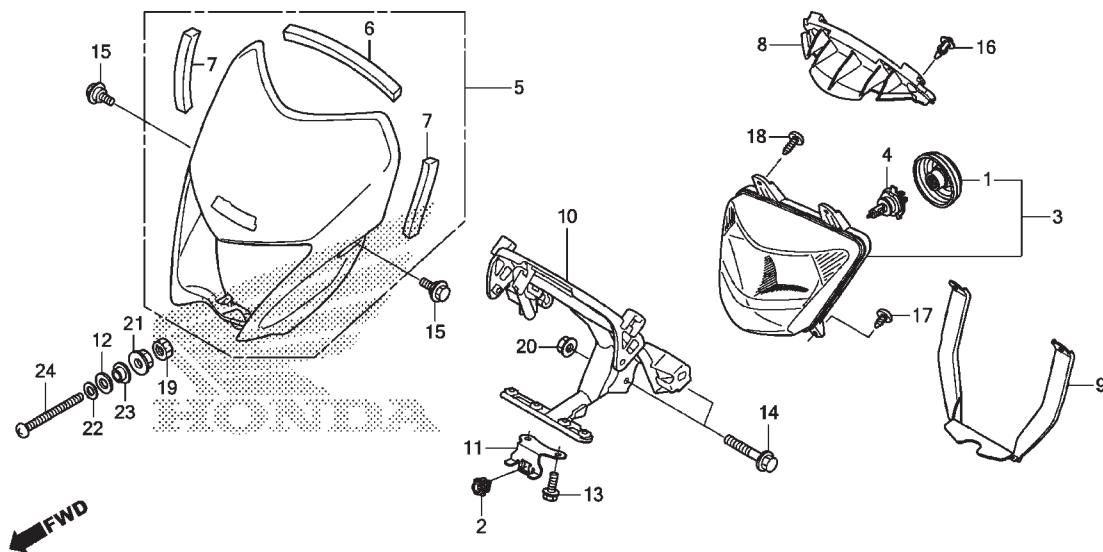

KWTBF0100

Ref. Nº	N.O.S.	Item de serviço	T.M.O.	Ref. Nº	Nº da peça	Descrição	Qtd. XRE300 D AD	Nº de série	Tipo
3	6161A7	Farol Comp.	0,3	1	33112-MCG-003	Capa, Borracha	1 1
4	616118	Lâmpada, Farol	0,1	2	33118-GET-671	Porca, Ajuste Farol	1 1
5	4111L3	Carenagem, Dianteira: Central	0,3	3	33120-KWT-901	Farol Comp.	1 1
10	411105	Suporte, Tampa Dianteira	0,9	4	34901-MAK-000	Lâmpada, Farol (OSRAM) (12V 60/55W)	1 1
				5	61300-KWT-900ZA	Defletor Jogo, Dianteiro (WL) *NH1*	1 1
				6	61302-KWT-900	Borracha, Dianteira Superior Defletor	1 1
				7	61303-KWT-900	Borracha, Dianteira Inferior Defletor	2 2
				8	61305-KWT-900	Carcaça Interna, Superior Defletor	1 1
				9	61306-KWT-900	Carcaça Interna, Inferior Defletor	1 1
				10	61310-KWT-700	Suporte Comp., Carenagem Dianteira	1 1
				11	61316-KWT-900	Suporte, Inferior Farol	1 1
				12	84708-KPM-000	Arruela	1 1
				13	90032-GHR-640	Parafuso, Flange, 6x12	2 2
				14	90037-GHR-760	Parafuso, Flange, 8x40	2 2
				15	90111-KWT-900	Parafuso, Flange, 6mm	2 2
				16	90116-KWT-900	Rebite, 7mm	2 2
				17	90188-GHR-J50	Parafuso, Fixação, (P0) 5x14	2 2
				18	90188-GHR-J80	Parafuso, Fixação, 5x20	2 2
				19	90201-GHR-620	Porca, Sextavada, 5mm	1 1
				20	90208-GHR-J40	Porca, Flange, 8mm	2 2

3



Voltar

C-1 **Farol**

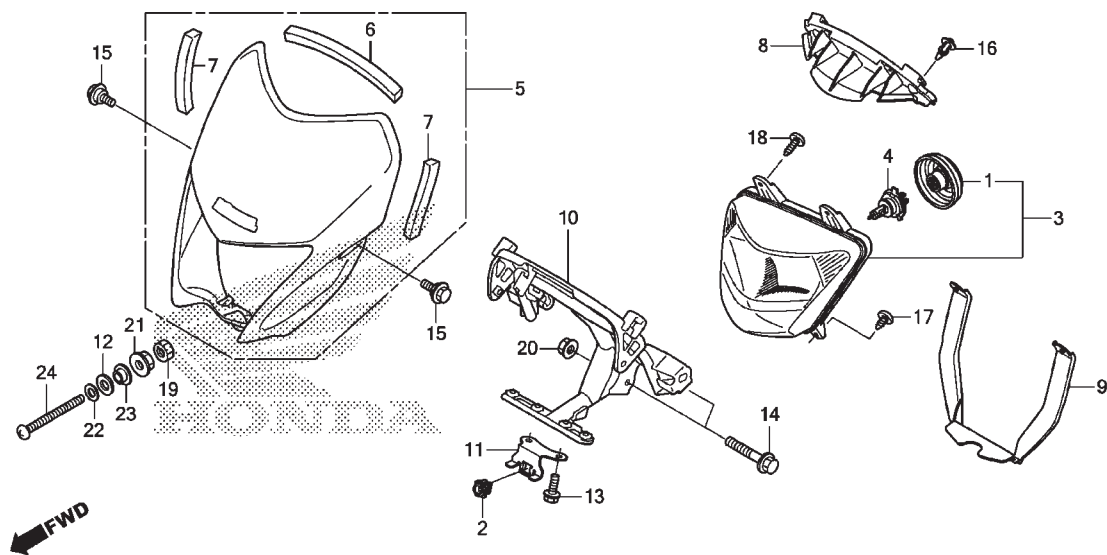

KWTBF0100

Ref. Nº	N.O.S.	Item de serviço	T.M.O.	Ref. Nº	Nº da peça	Descrição	Qtd. XRE300 D AD		Nº de série	Tipo
				21	90208-GHR-620	Porca, Flange, 5mm	1	1
				22	90233-GHR-C30	Arruela, Lisa, 5mm	1	1
				23	90522-028-000	Arruela, Fixação Capa Corrente	1	1
				24	93500-05060-0G	Parafuso, Phillips, 5x60	1	1

3



Voltar

C-2

Instrumentos

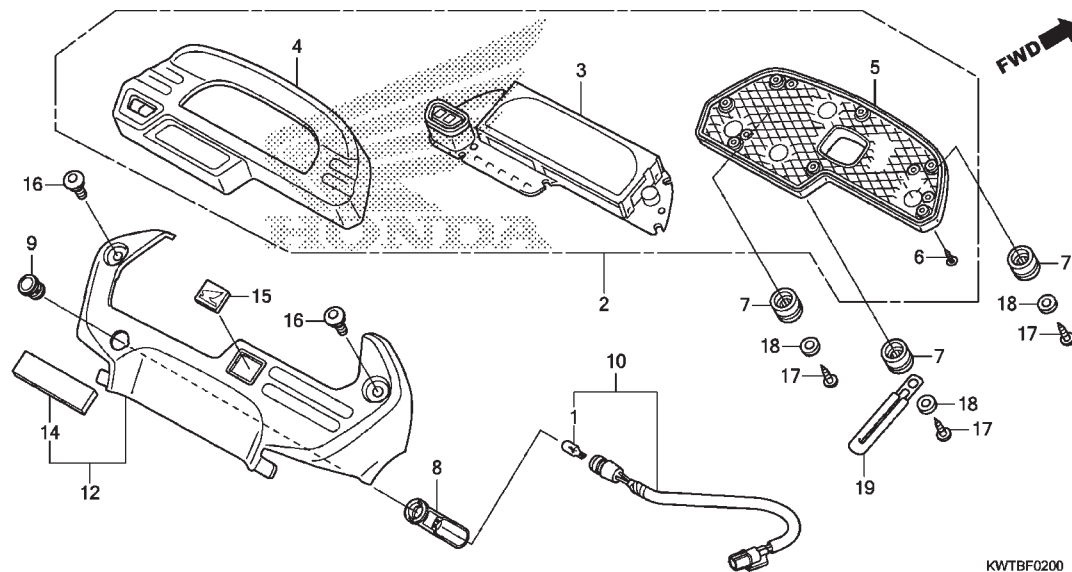

Ref. Nº	N.O.S.	Item de serviço	T.M.O.	Ref. Nº	Nº da peça	Descrição	Qt. XRE300 D	AD	Nº de série	Tipo
2	8121A1	Instrumentos Conj., Painel	0,3	1	34908-MG9-951	Lâmpada (12V 1,7W)	1	1
3	8121A2	Instrumentos, Painel	0,4	2	37100-KWT-901	Instrumentos Conj., Painel	1	-
4	4131Q1	Tampa, Instrumentos: Superior	0,3	3	37100-KWT-921	-	1
5	4131Q2	Tampa, Instrumentos: Inferior	0,3	3	37110-KWT-901	Medidor Comp.	1	-
10	(1)	3	37110-KWT-921	-	1
6	6111E2	Fiação Secundária, Indicador	0,2	4	37120-KWT-901	Carcaça, Superior	1	-
12	812140	Painel, Instrumentos	0,1	4	37120-KWT-921	-	1
				5	37125-KWT-901	Carcaça, Inferior	1	1
				6	37128-KWT-901	Parafuso, Fixação, 3x16	7	7
				7	37215-MA6-008	Coxim, Instrumentos	3	3
				8	37550-KWT-700	Bucha, Lâmpada	1	1
				9	37561-KWT-701	Lentes (ALC)	1	1
				10	37570-KWT-701	Cabo Comp., Indicador (ALC)	1	1
				12	64202-KWT-700	Tampa, Instrumentos	1	1
				14	83505-KWT-900	Coxim B, Tampa Lateral	1	1
				15	86150-GFC-902	Emblema (UEHARA)	1	1
				16	90102-KWT-900	Parafuso, Phillips, 5x13	2	2
				17	90188-GHR-650	Parafuso, Fixação, (P0) 5x14	3	3
				18	90233-GHR-C30	Arruela, Lisa, 5mm	3	3
				19	91405-KRP-900	Presilha, 2x70	1	1

3



Voltar

C-4

Alavancas • Interruptores • Cabos

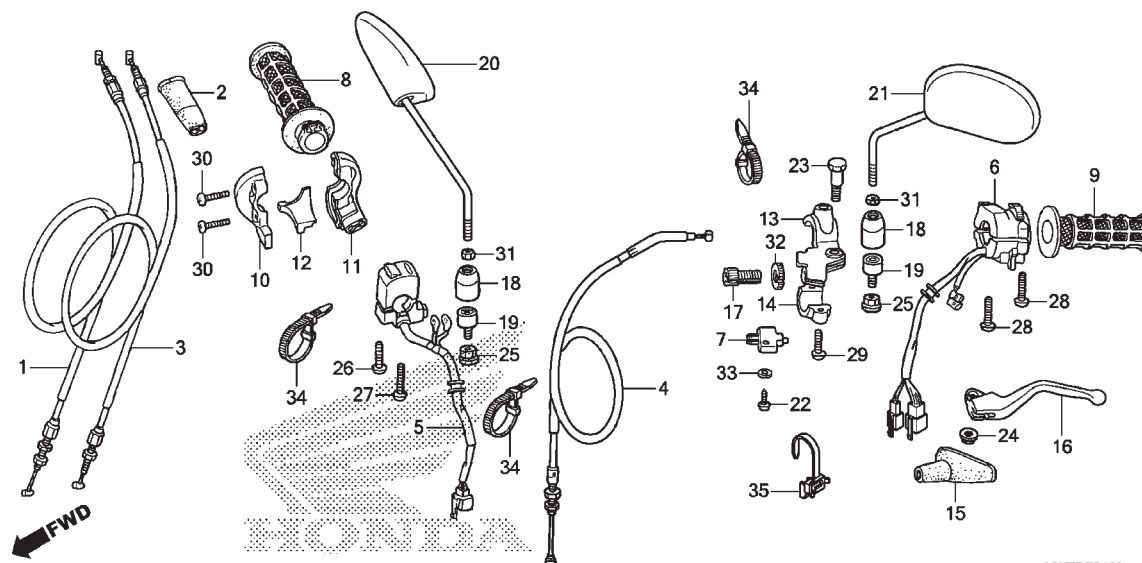

KWTBF0400

Ref. N°	N.O.S.	Item de serviço	T.M.O.	Ref. N°	N° da peça	Descrição	Qtd. D	Qtd. AD	N° de série	Tipo
1	(3)			1	17910-KWT-700	Cabo A Comp., Acelerador	1	1		
	811100	Cabo, Acelerador	1,0	2	17913-KB7-000	Capa, Cabo Acelerador	1	1		
		• Nota: Mesmo tempo para duas unidades		3	17920-KWT-700	Cabo B Comp., Acelerador	1	1		
4	811115	Cabo, Embreagem	0,9	4	22870-KWT-700	Cabo Comp., Embreagem	1	1		
5	615120	Interruptor, Corte Ignição	1,0	5	35130-KWT-901	Interruptor Conj., Corte Ignição	1	1		
6	615118	Interruptor, Sinalizador	0,9	6	35200-KWT-901	Interruptor Conj., Sinalizador	1	1		
7	6151A9	Interruptor, Embreagem	0,2	7	35330-KRE-851	Interruptor Conj., Embreagem	1	1		
8	810150	Manopla, Acelerador	0,2	8	53140-MK5-020	Manopla Conj., Acelerador	1	1		
9	8101C0	Manopla: Esquerda	0,1	9	53166-MK5-010	Manopla, Esquerda	1	1		
10	(11,12)			10	53167-KPS-900	Carcaça, Superior Acelerador	1	1		
	810155	Carcaça, Acelerador	0,3	11	53168-KPS-900	Carcaça, Inferior Acelerador	1	1		
		• Nota: Mesmo tempo para duas unidades		12	53169-KPE-900	Deslizador, Acelerador	1	1		
13	8101C8	Suporte, Alavanca Manopla: Esquerda	0,2	13	53172-KRH-D20	Suporte, Superior Alavanca Esquerda	1	1		
				14	53174-KRH-D20	Suporte, Inferior Alavanca Esquerda	1	1		
16	8101C6	Alavanca, Manopla: Esquerda	0,1	15	53177-KPS-730	Capa, Alavanca Esquerda	1	1		
	8101F5	Alavanca, Manopla: Ambas	0,2	16	53178-KRH-D20	Alavanca, Esquerda Guidão	1	1		
				17	53192-KRM-860	Parafuso, Ajuste Cabo	1	1		
				18	88111-KWT-700	Capa, Porca Trava	2	2		
				19	88113-KBA-900	Bucha, Fixação Espelho	2	2		
				20	88210-KWT-700	Espelho Retrovisor Comp., Direito	1	1		

3



Voltar

C-4

Alavancas • Interruptores •
Cabos

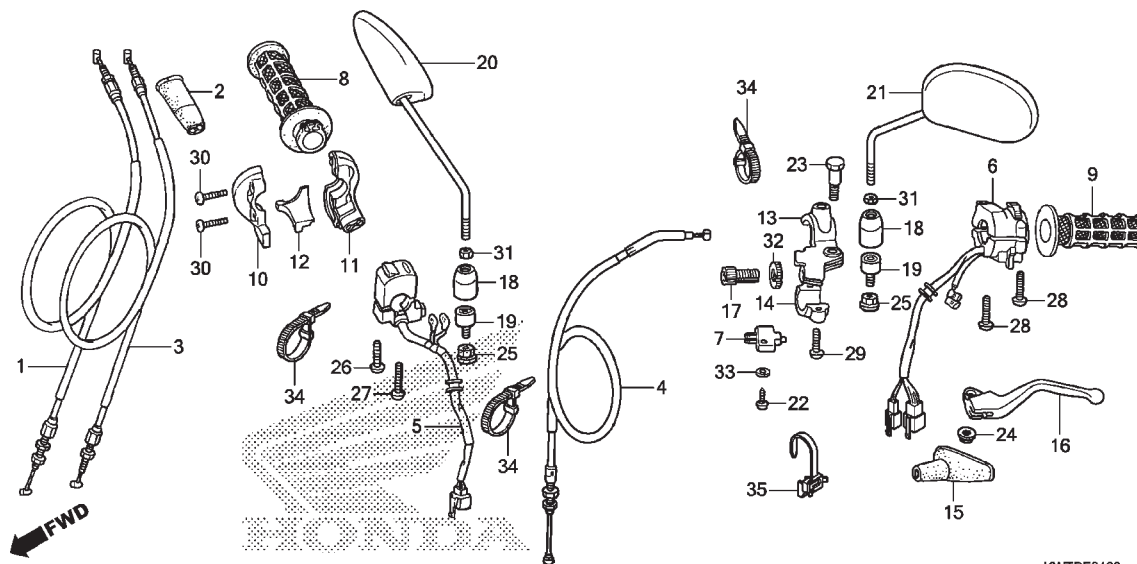

KWTBF0400

Ref. Nº	N.O.S.	Item de serviço	T.M.O.	Ref. Nº	Nº da peça	Descrição	Qtd. XRE300		Nº de série	Tipo
							D	AD		
				21	88220-KWT-700	Espelho Retrovisor Comp., Esquerdo	1	1
				22	90105-GHR-J40	Parafuso, Fixação, 3x12	1	1
				23	90113-HA6-770	Parafuso Pivô, Alavanca Manopla	1	1
				24	90208-GHR-630	Porca, Flange, 6mm	1	1
				25	90208-GHR-E50	Porca, Flange, 10mm	2	2
				26	90226-GHR-730	Parafuso, Phillips, 4x32	1	1
				27	90226-GHR-760	Parafuso, Phillips, 4x45	1	1
				28	90227-GHR-680	Parafuso, Phillips, 5x20	2	2
				29	90227-GHR-D60	Parafuso, Phillips, 5x16	2	2
				30	90227-GHR-D70	Parafuso, Phillips, 5x18	2	2
				31	90301-KBA-900	Porca, Trava (Rosca Invertida)	2	2
				32	90322-KRM-860	Porca, Fixação	1	1
				33	90501-KPE-B40	Arruela, Pressão, 3mm	1	1
				34	90650-KW3-000	Presilha, Cabo	3	3
				35	90690-GHB-601	Presilha, Fiação (15)	1	1

3



Voltar

C-5

Cilindro Mestre do Freio Dianteiro (XRE300)

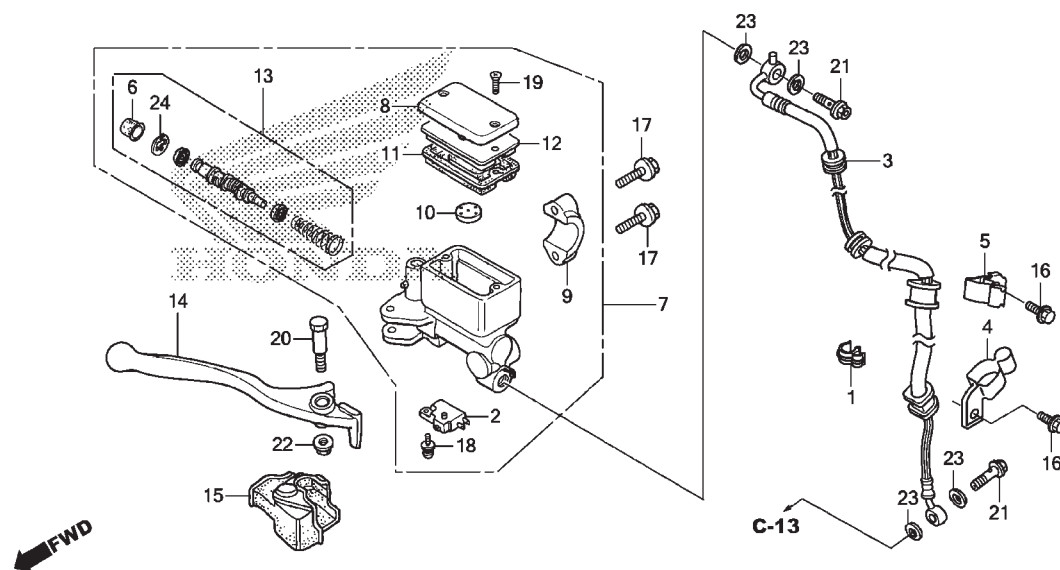

KWTBF0500

Ref. N°	N.O.S.	Item de serviço	T.M.O.	Ref. N°	N° da peça	Descrição	Qtd. XRE300 D AD	N° de série	Tipo
2	6151B2	Interruptor, Freio Dianteiro	0,1	1	17368-KV7-671	Braçadeira, Tubo	1 -		
3	7121A0	Mangueira, Freio Dianteiro	0,4	2	35340-MA5-671	Interruptor Conj., Freio Dianteiro	1 -		
		• Inclui: Sangria dos freios		3	45125-KWT-701	Mangueira Comp., Freio Dianteiro	1 -		
7	712105	Cilindro Mestre, Freio Dianteiro	0,4	4	45157-KWT-700	Braçadeira C, Mangueira Freio Dianteiro	1 -		
		• Inclui: Sangria dos freios		5	45158-KWT-900	Braçadeira B, Mangueira Freio Dianteiro	1 -		
11	7121G6	Diafragma, Cilindro Mestre Freio Dianteiro	0,1						
13	7121G9	Pistão Jogo, Cilindro Mestre Freio Dianteiro	0,4	6	45504-410-003	Capa, Comp.	1 -		
		• Inclui: Sangria dos freios		7	45510-KWT-901	Cilindro Mestre Dianteiro, Subconj.	1 -		
14	8101C7	Alavanca, Manopla: Direita	0,1	8	45513-MCG-006	Tampa, Cilindro Mestre	1 -		
	8101F5	Alavanca, Manopla: Ambas	0,2	9	45517-166-006	Suporte, Cilindro Mestre	1 -		
				10	45518-MG3-016	Separador Comp.	1 -		
				11	45520-MG7-006	Diafragma	1 -		
				12	45521-HA2-006	Placa, Diafragma	1 -		
				13	45530-KWT-901	Cilindro Mestre, Conj.	1 -		
				14	53175-KV2-900	Alavanca, Direita Guidão	1 -		
				15	53176-KJ1-701	Capa, Alavanca Direita	1 -		
				16	90040-GHR-E40	Parafuso, Flange, 6x12	2 -		
				17	90040-GHR-E90	Parafuso, Flange, 6x22	2 -		

3

Voltar

C-5 **Cilindro Mestre do Freio** **Dianteiro (XRE300)**

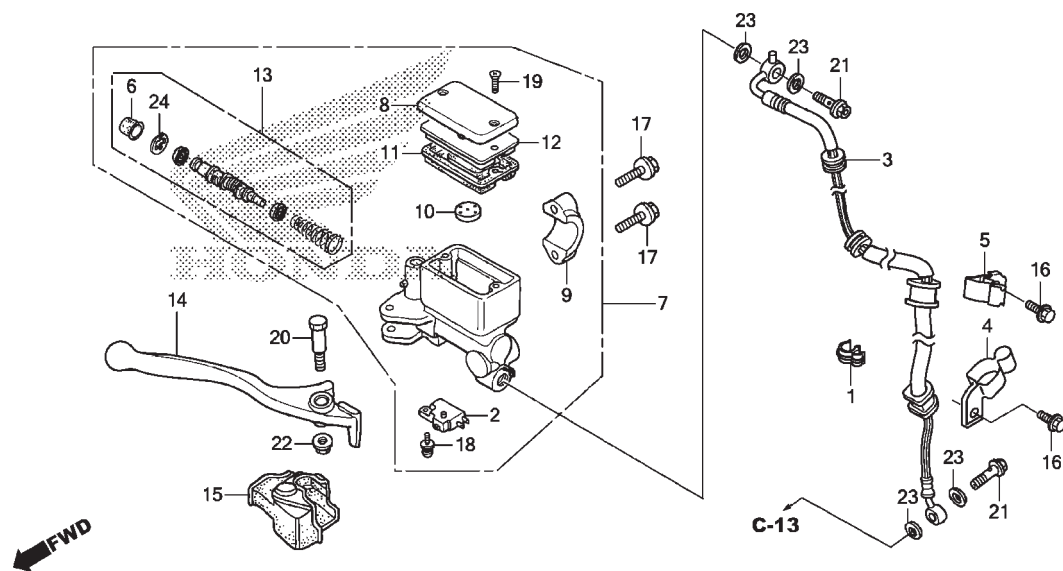

KWTBF0500

Ref. Nº	N.O.S.	Item de serviço	T.M.O.	Ref. Nº	Nº da peça	Descrição	Qtd. XRE300		Nº de série	Tipo
							D	AD		
				18	90101-KRM-R80	Parafuso-arruela, 4x12	1	—
				19	90104-KRM-R80	Parafuso, Cabeça Chata, 4x12	2	—
				20	90114-166-006	Parafuso Pivô, Alavanca Manopla	1	—
				21	90145-MS9-612	Parafuso, Óleo, 10x22	2	—
				22	90208-GHR-630	Porca, Flange, 6mm	1	—
				23	90545-300-000	Arruela, Parafuso Óleo	4	—
				24	90651-MA5-671	Anel Elástico	1	—

3



Voltar

C-5.10

Cilindro Mestre do Freio Dianteiro (XRE300A)

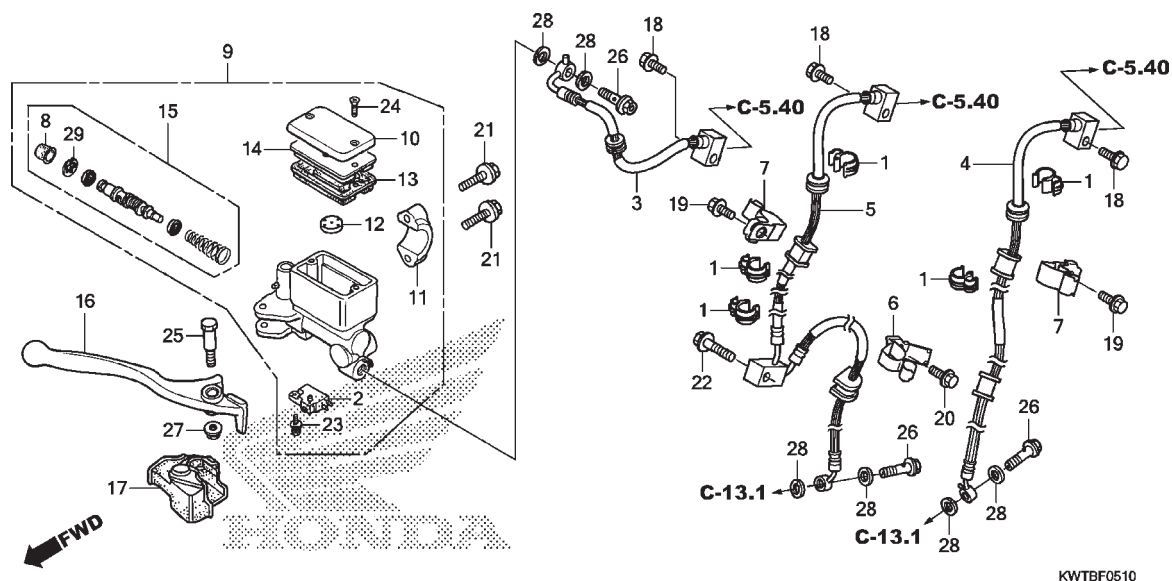

KWTBF0510

Ref. N°	N.O.S.	Item de serviço	T.M.O.	Ref. N°	N° da peça	Descrição	Qtd. XRE300 D AD	N° de série	Tipo
2	6151B2	Interruptor, Freio Dianteiro	0,1	1	11152-KS4-003	Braçadeira, Tubo	5		
3	712127	Mangueira A, Freio Dianteiro	1,1	2	35340-MA5-671	Interruptor Conj., Freio Dianteiro	1		
		• Inclui: Sangria dos freios		3	45125-KWT-721	Mangueira A Comp., Freio Dianteiro	1		
4	712128	Mangueira B, Freio Dianteiro	1,1	4	45126-KWT-721	Mangueira B Comp., Freio Dianteiro	1		
		• Inclui: Sangria dos freios		5	45127-KWT-721	Mangueira C Comp., Freio Dianteiro	1		
5	7121A5	Mangueira C, Freio Dianteiro	1,2						
		• Inclui: Sangria dos freios		6	45157-KWT-920	Braçadeira C, Mangueira Freio Dianteiro	1		
9	712105	Cilindro Mestre, Freio Dianteiro	0,4	7	45158-KWT-920	Braçadeira B, Mangueira Freio Dianteiro	2		
		• Inclui: Sangria dos freios		8	45504-410-003	Capa, Comp.	1		
13	7121G6	Diafragma, Cilindro Mestre		9	45510-KWT-901	Cilindro Mestre Dianteiro, Subconj.	1		
		Freio Dianteiro	0,1	10	45513-MCG-006	Tampa, Cilindro Mestre	1		
15	7121G9	Pistão Jogo, Cilindro Mestre							
		Freio Dianteiro	0,4	11	45517-166-006	Suporte, Cilindro Mestre	1		
		• Inclui: Sangria dos freios		12	45518-MG3-016	Separador Comp.	1		
16	8101C7	Alavanca, Manopla: Direita	0,1	13	45520-MG7-006	Diafragma	1		
	8101F5	Alavanca, Manopla: Ambas	0,2	14	45521-HA2-006	Placa, Diafragma	1		
				15	45530-KWT-901	Cilindro Mestre, Conj.	1		
				16	53175-KV2-900	Alavanca, Direita Guidão	1		
				17	53176-KJ1-701	Capa, Alavanca Direita	1		
				18	90032-GHR-640	Parafuso, Flange, 6x12	3		
				19	90040-GHR-E40	Parafuso, Flange, 6x12	2		
				20	90040-GHR-E50	Parafuso, Flange, 6x14 (SH)	1		

3



Voltar

C-5.10

Cilindro Mestre do Freio Dianteiro (XRE300A)

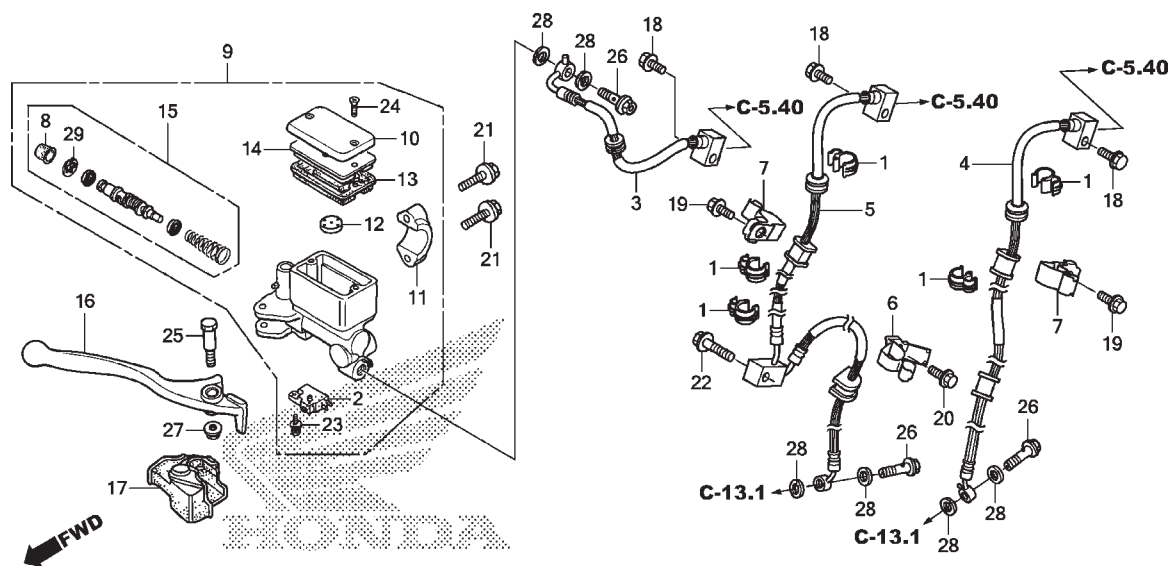

Ref. Nº	N.O.S.	Item de serviço	T.M.O.	Ref. Nº	Nº da peça	Descrição	Qtd. XRE300 D AD	Nº de série	Tipo
21	90040-GHR-E90	Parafuso, Flange, 6x22		21	90040-GHR-E90	Parafuso, Flange, 6x22	- 2		
22	90040-GHR-F10	Parafuso, Flange, 6x28 (SH)		22	90040-GHR-F10	Parafuso, Flange, 6x28 (SH)	- 1		
23	90101-KRM-R80	Parafuso-arruela, 4x12		23	90101-KRM-R80	Parafuso-arruela, 4x12	- 1		
24	90104-KRM-R80	Parafuso, Cabeça Chata, 4x12		24	90104-KRM-R80	Parafuso, Cabeça Chata, 4x12	- 2		
25	90114-166-006	Parafuso Pivô, Alavanca Manopla		25	90114-166-006	Parafuso Pivô, Alavanca Manopla	- 1		
26	90145-MS9-612	Parafuso, Óleo, 10x22		26	90145-MS9-612	Parafuso, Óleo, 10x22	- 3		
27	90208-GHR-630	Porca, Flange, 6mm		27	90208-GHR-630	Porca, Flange, 6mm	- 1		
28	90545-300-000	Arruela, Parafuso Óleo		28	90545-300-000	Arruela, Parafuso Óleo	- 6		
29	90651-MA5-671	Anel Elástico		29	90651-MA5-671	Anel Elástico	- 1		

C-5.20 Modulador ABS

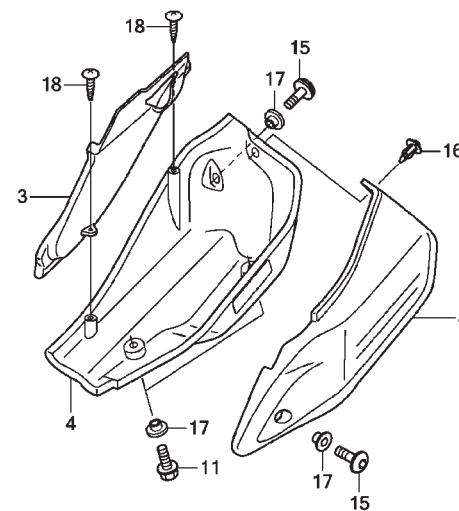
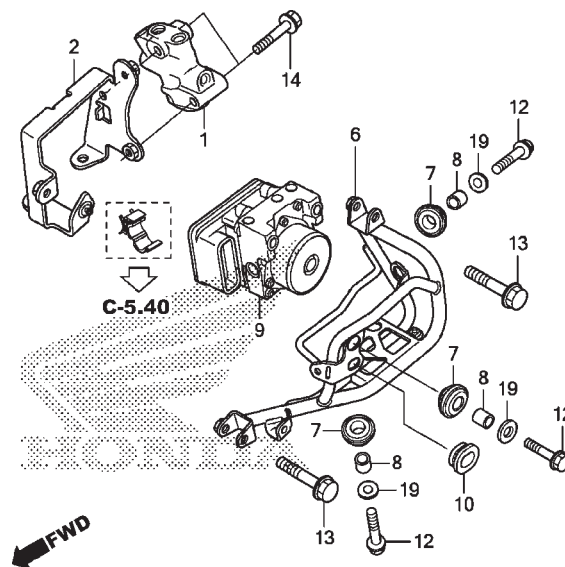

KWTBF0520

Ref. Nº	N.O.S.	Item de serviço	T.M.O.	Ref. Nº	Nº da peça	Descrição	Qtd. XRE300 D AD	Nº de série	Tipo
1	7121H2	Válvula, Controle Proporção 0,6 • Inclui: Sangria dos freios		1	46400-MFF-D41	Válvula Conj., Controle Proporção	- 1		
4		(3)		2	50701-KWT-A50	Suporte, Interno Modulador ABS	- 1		
	7111M9	Tampa, Modulador ABS 0,2		3	50711-KWT-920	Tampa, Interna Modulador ABS	- 1		
5	7111P8	Tampa, Modulador ABS: Externa 0,1		4	50715-KWT-920ZA	Tampa Conj., Modulador ABS *R301C* Vermelho Candy Bromeria	- 1		
6	7111J8	Suporte, Modulador ABS 1,1 • Inclui: Sangria dos freios		5	50720-KWT-A50ZB	Tampa, Externa Modulador ABS *NH312M* . Cinza Cynos Fosco Metálico	- 1		
9	7111H1	Modulador, ABS 1,1 • Inclui: Sangria dos freios		6	50730-KWT-A60	Tubo Comp., Modulador ABS	- 1		
				7	57101-MER-D21	Borracha, Fixação	- 4		
				8	57103-SDA-003	Bucha	- 4		
				9	57110-KWT-A51	Modulador Conj.	- 1		
				10	83551-300-000	Bucha, Carcaça Filtro Ar	- 1		
				11	90032-GHR-650	Parafuso, Flange, 6x14	- 2		
				12	90032-GHR-710	Parafuso, Flange, 6x28	- 4		
				13	90037-GHR-K70	Parafuso, Flange, 8x45	- 2		
				14	90101-MGS-D80	Parafuso, Flange, 6x42	- 2		
				15	90107-KRE-B00	Parafuso, Especial, 6x14	- 2		
				16	90116-KWT-900	Rebite, 7mm	- 1		
				17	90127-KF0-770	Bucha, 6x4	- 4		
				18	90134-GHR-J40	Parafuso, Fixação, 4x12	- 2		
				19	90233-GHR-630	Arruela, Lisa, 6mm	- 4		

3



Voltar

C-5.40

Tubo de Freio

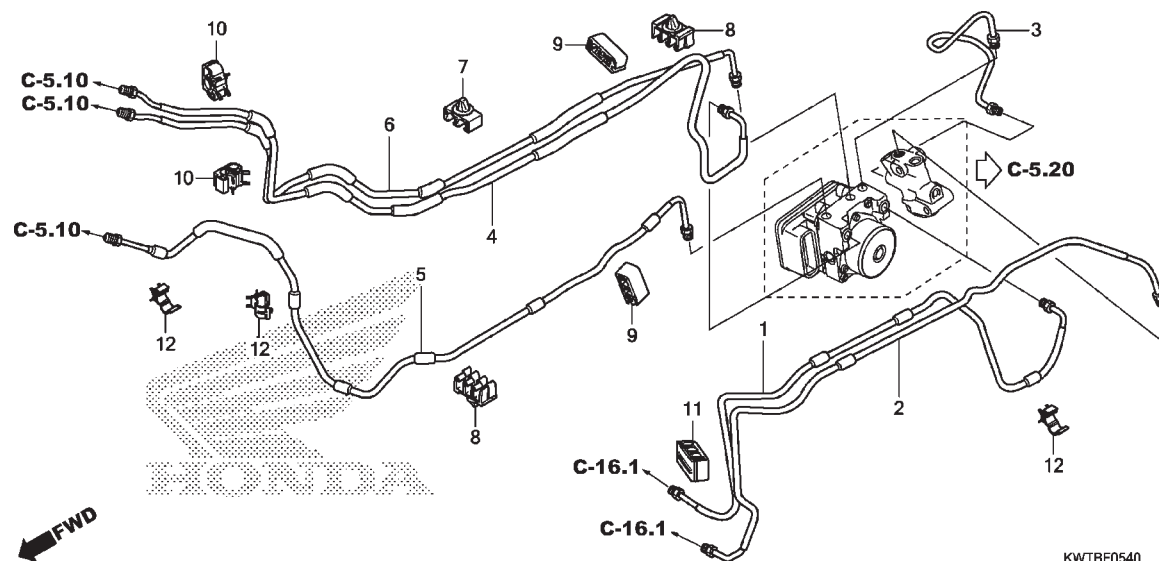

KWTBF0540

Ref. Nº	N.O.S.	Item de serviço	T.M.O.	Ref. Nº	Nº da peça	Descrição	Qtd. XRE300		Nº de série	Tipo
							D	AD		
1	7121D7	Tubo A, Freio Traseiro	1,4	1	43312-KWT-720	Tubo A Comp., Freio Traseiro	-	1		
		• Inclui: Sangria dos freios		2	43313-KWT-720	Tubo B Comp., Freio Traseiro	-	1		
2	7121D8	Tubo B, Freio Traseiro	1,4	3	43314-KWT-A50	Tubo C Comp., Freio Traseiro	-	1		
		• Inclui: Sangria dos freios		4	45128-KWT-A50	Tubo A Comp., Freio Dianteiro	-	1		
3	7121D9	Tubo C, Freio Traseiro	0,7	5	45129-KWT-A50	Tubo B Comp., Freio Dianteiro	-	1		
		• Inclui: Sangria dos freios		6	45130-KWT-A50	Tubo C Comp., Freio Dianteiro	-	1		
4	7121C7	Tubo A, Freio Dianteiro	2,7	7	46392-SAA-901	Presilha, Tubo Freio	-	1		
		• Inclui: Sangria dos freios		8	46393-SZ3-003	Presilha, Tubo Freio	-	2		
5	7121C8	Tubo B, Freio Dianteiro	2,2	9	90661-KVK-B11	Presilha, Tubo Freio (6,9x2)	-	2		
		• Inclui: Sangria dos freios		10	90661-MEW-921	Braçadeira, Tubo Freio (7,0x2)	-	2		
6	7121C9	Tubo C, Freio Dianteiro	2,7							
		• Inclui: Sangria dos freios		11	90662-KVK-B11	Presilha, Tubo Freio (6,8x3)	-	1		
				12	90690-GHB-641	Presilha, Cabo, 10mm	-	3		

3

Voltar

C-8

Guidão • Mesa Superior

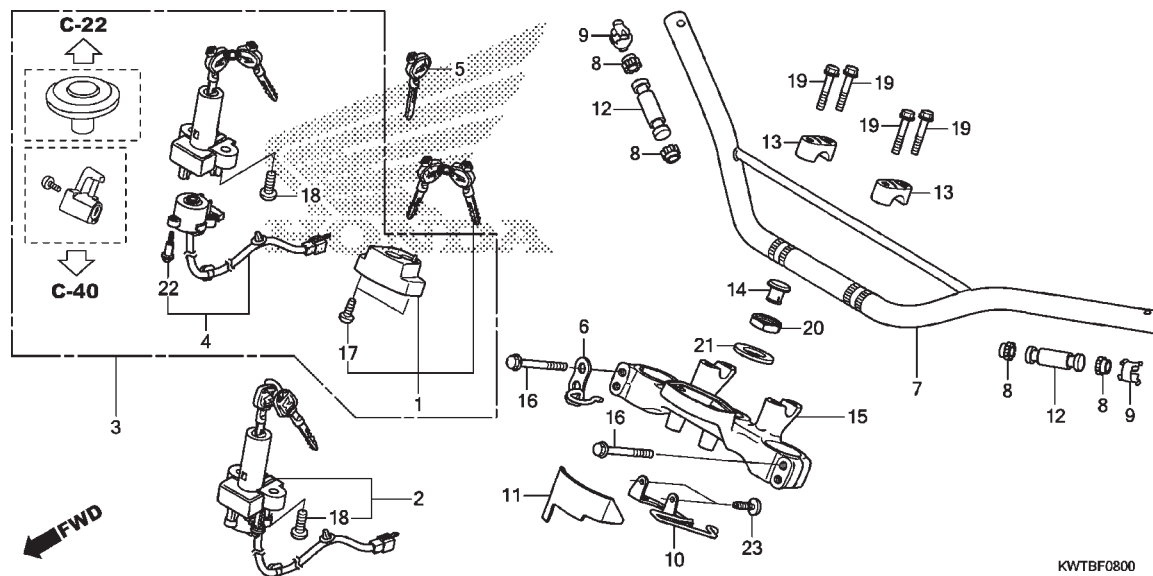

Ref. Nº	N.O.S.	Item de serviço	T.M.O.	Ref. Nº	Nº da peça	Descrição	Qtd. XRE300 D AD	Nº de série	Tipo
1	6151A2	Chave, Obturador	1,5	1	35011-KWT-900	Obturador, Jogo Chave	1 1		
		• Exclui: Corte da chave		2	35012-KWT-902	Interruptor Conj., Ignição & Trava	1 1		
2	6151A5	Interruptor, Ignição & Trava	1,4	3	35014-KWT-902	Chaves & Parafusos, Jogo	1 1		
3	6151A1	Chaves, Jogo	1,7	4	35101-KWT-902	Base Comp., Contato	1 1		
4	6151C2	Base, Contato	1,2	5	35121-KVS-XX0	Chave, Virgem	(1) (1)		
7	810100	Guidão	0,5						
12		(8,9)		6	45463-KWT-900	Guia Comp., Mangueira Freio Dianteiro ..	1 -		
	8101B3	Peso, Guidão: Esquerdo	0,2		45463-KWT-920		- 1		
	8101B4	Peso, Guidão: Direito	0,2	7	53100-KWT-900	Guidão	1 1		
	8101B5	Peso, Guidão: Ambos	0,4	8	53106-KR3-000	Coxim A, Peso Guidão	4 4		
15	510110	Mesa, Superior	1,5	9	53108-KR3-770	Anel Elástico, Peso Guidão	2 2		
				10	53111-KWT-700	Braçadeira, Cabo	1 1		
				11	53112-KWT-900	Tampa, Interruptor Combinado	1 1		
				12	53113-KWT-900	Peso, Guidão	2 2		
				13	53131-KBB-950ZA	Suporte, Superior			
					NH146M	Prata Accurate Metálico	2 2		
				14	53208-KCH-900	Capa, Coluna Direção	1 1		
				15	53230-KWT-700	Mesa, Superior	1 1		
				16	90103-KB7-000	Parafuso, Flange, 8x45	4 4		
				17	90105-KEB-620	Parafuso, Unidirecional, 6x12	2 2		
				18	90107-MBG-000	Parafuso, Unidirecional, 8mm	2 2		

3

Voltar

C-8
Guidão • Mesa Superior

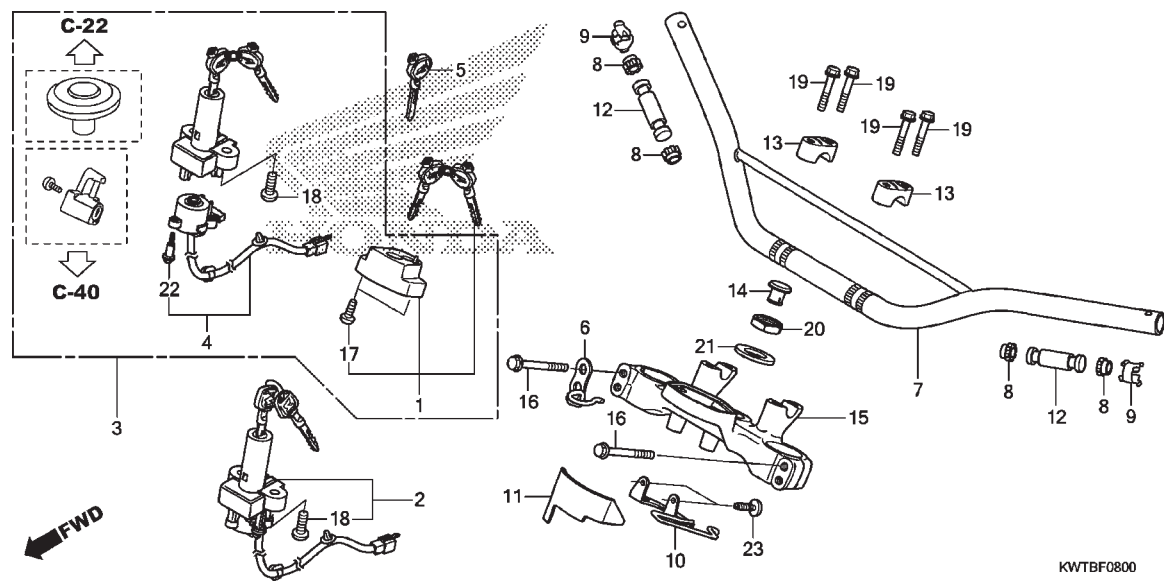

Ref. Nº	N.O.S.	Item de serviço	T.M.O.	Ref. Nº	Nº da peça	Descrição	Qtd. XRE300		Nº de série	Tipo
							D	AD		
				19	90112-KRM-860	Parafuso, Flange, 8x36	4	4
				20	90304-KRM-860	Porca, Coluna Direção	1	1
				21	90503-KRM-860	Arruela, Coluna Direção	1	1
				22	91059-KY2-711	Parafuso, Fixação, 3x16	3	3
				23	93911-14120	Parafuso, Fixação, 4x10	2	2

3



Voltar

C-10

Coluna de Direção

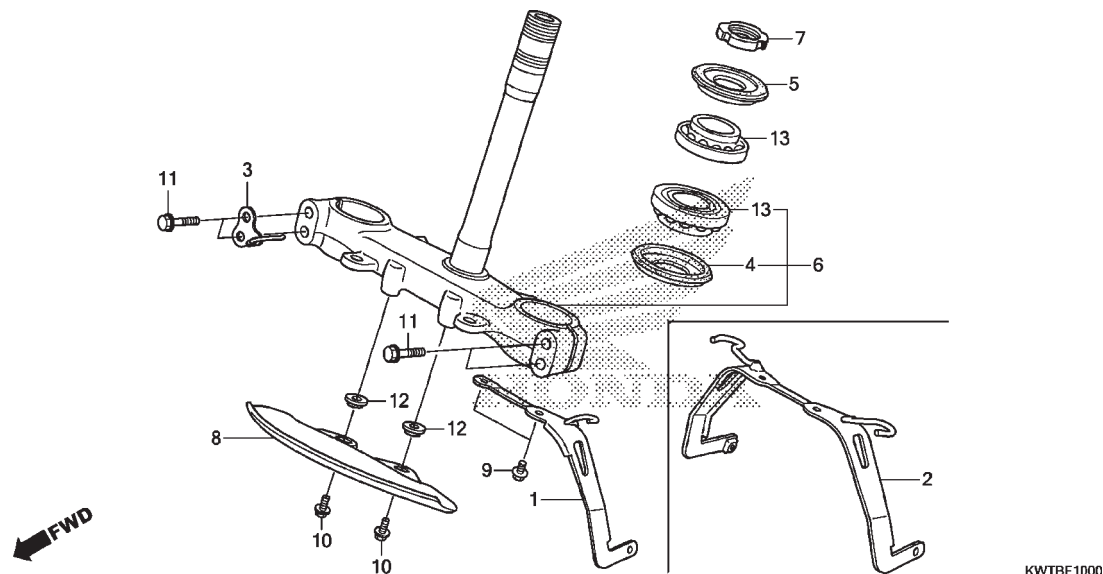

Ref. Nº	N.O.S.	Item de serviço	T.M.O.	Ref. Nº	Nº da peça	Descrição	Qtd. XRE300 D AD	Nº de série	Tipo
6	510100	Coluna ou Eixo Conj., Direção	1,8	1	45156-KWT-700	Braçadeira A, Mangueira	1	—	
7	5101B2	Porca, Superior Coluna Direção	1,6	2	45156-KWT-720	Braçadeira A, Mangueira	—	1	
8	413170	Defletor Lama: Dianteiro	0,1	3	45464-KWT-900	Guia A, Mangueira Freio Dianteiro	1	—	
13	5101B6	Rolamento, Coluna Direção: Superior	1,8	4	53214-KA4-701	Retentor Pó, Coluna Direção (ARAI)	1	1	
	5101B7	Rolamento, Coluna Direção: Inferior	2,0	5	53214-KCY-671	Retentor Pó, Coluna Direção (ARAI)	1	1	
	5101C7	Rolamento, Coluna Direção: Ambos .	2,0	6	53219-KWT-900	Coluna Direção, Subconj.	1	1	
				7	53229-KPE-900	Porca, Superior Coluna Direção	1	1	
				8	61120-KWT-900	Defletor Lama, Dianteiro	1	1	
				9	90032-GHR-640	Parafuso, Flange, 6x12	2	2	
				10	90032-GHR-650	Parafuso, Flange, 6x14	2	2	
				11	90103-KB7-000	Parafuso, Flange, 8x45	4	4	
				12	90127-KF0-770	Bucha, 6x4	2	2	
				13	91015-KV6-003	Rolamento, Coluna Direção (NTN)	2	2	

3

Voltar

C-11

Para-lama Dianteiro

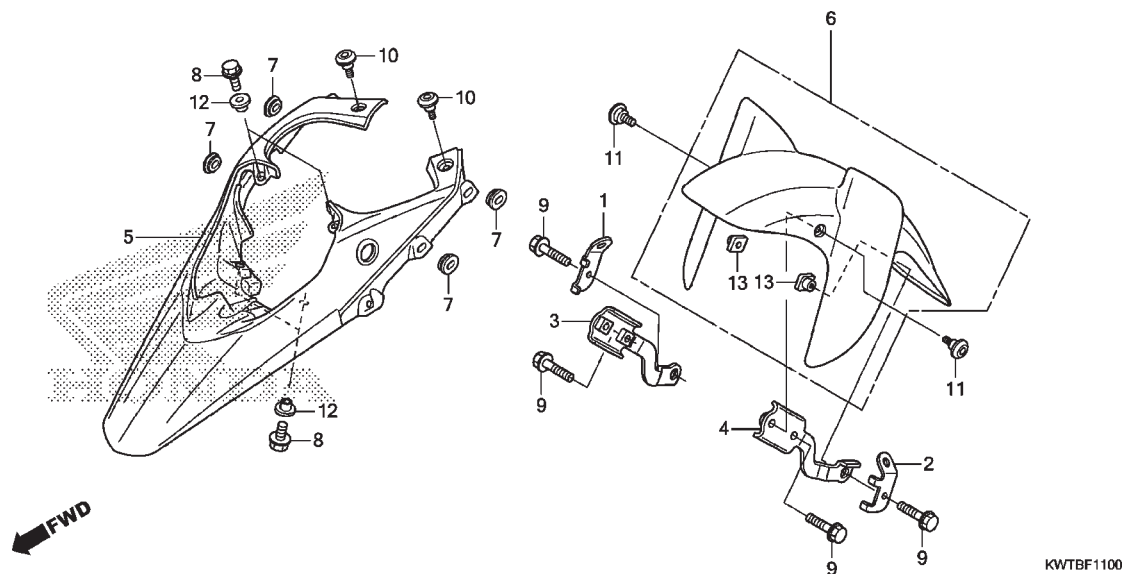

Ref. Nº	N.O.S.	Item de serviço	T.M.O.	Ref. Nº	Nº da peça	Descrição	Qtd. XRE300 D AD		Nº de série	Tipo
5	4131B7	Para-lama, Dianteiro	0,7	1	51403-KWT-900	Suporte, Sensor Velocidade Direito	1	—
6	4131T2	Para-lama (A), Dianteiro	0,2	2	51404-KWT-900	Suporte, Sensor Velocidade Esquerdo ...	1	—
				3	51412-KWT-900	Suporte, Para-lama Inferior Direito	1	1
				4	51422-KWT-900	Suporte, Para-lama Inferior Esquerdo	1	1
				5	61100-KWT-900ZA	Para-lama, Superior *NH1*	1	1
				6	61200-KWT-A20	Para-lama Inferior Dianteiro, Comp.	1	1
				7	83551-KRH-D20	Coxim, Tampa Lateral	4	4
				8	90032-GHR-650	Parafuso, Flange, 6x14	4	4
				9	90032-GHR-690	Parafuso, Flange, 6x22	4	4
				10	90103-KWT-900	Parafuso, Especial, 6mm	2	2
				11	90106-KCZ-000	Parafuso, Especial, 6mm	2	2
				12	90127-KF0-770	Bucha, 6x4	4	4
				13	90302-MCZ-000	Porca, Especial, 6mm	2	2

3



Voltar

C-12

Garfo Dianteiro (XRE300)

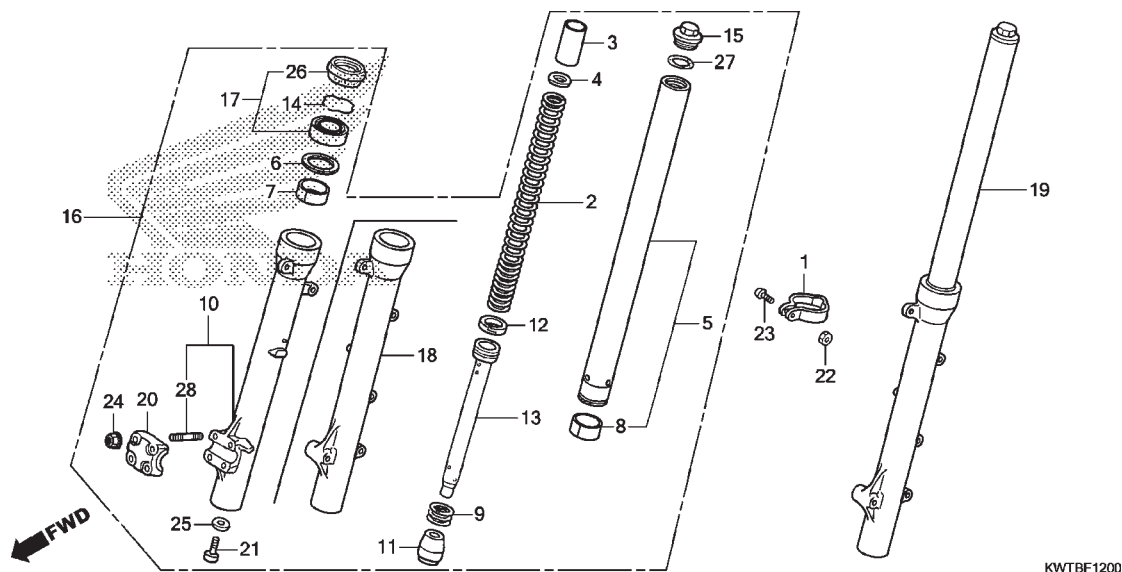

Ref. N°	N.O.S.	Item de serviço	T.M.O.	Ref. N°	N° da peça	Descrição	Qtd. XRE300 D AD	N° de série	Tipo
2	5111C5	Mola, Garfo Dianteiro: Esquerda	0,2	1	44832-MG2-700	Braçadeira, Cabo Velocímetro	1	-	
	5111C6	Mola, Garfo Dianteiro: Direita	0,2	2	51401-KWT-901	Mola, Garfo Dianteiro	2	-	
	5111C7	Mola, Garfo Dianteiro: Ambas	0,4	3	51402-MV8-901	Bucha, Mola	2	-	
5		(7,8,9,11,12,13)		4	51403-KF0-003	Assento, Mola (SHOWA)	2	-	
	5111G2	Cilindro, Garfo Dianteiro: Esquerdo ..	0,9	5	51410-KWT-901	Cilindro Comp., Garfo Dianteiro	2	-	
	5111G3	Cilindro, Garfo Dianteiro: Direito	0,9						
	5111G4	Cilindro, Garfo Dianteiro: Ambos	1,5	6	51412-MB4-003	Anel, Apoio (SHOWA)	2	-	
10	5111D2	Cilindro, Inferior: Direito	0,9	7	51414-KWT-901	Bucha, Guia	2	-	
16	5111C3	Garfo Conj., Dianteiro: Direito	0,4	8	51415-KWT-901	Bucha, Deslizante	2	-	
17	5111E7	Retentor Jogo, Garfo Dianteiro: Esquerdo	0,8	9	51416-MCG-003	Mola, Retorno	2	-	
	5111E8	Retentor Jogo, Garfo Dianteiro: Direito	0,8	10	51430-KWT-901	Cilindro Jogo, Inferior Direito	1	-	
	5111E9	Retentor Jogo, Garfo Dianteiro: Ambos	1,3	11	51432-MV4-003	Retentor, Óleo	2	-	
18	5111D1	Cilindro, Inferior: Esquerdo	0,9	12	51437-MM5-003	Anel, Pistão	2	-	
	5111D3	Cilindro, Inferior: Ambos	1,5	13	51440-KWT-901	Tubo, Assento	2	-	
19	5111C2	Garfo Conj., Dianteiro: Esquerdo	0,4	14	51447-MCG-003	Anel, Limitador Retentor Óleo	2	-	
	5111C4	Garfo Conj., Dianteiro: Ambos	0,6	15	51454-MM9-671	Parafuso, Garfo Dianteiro	2	-	
				16	51480-KWT-901ZA	Garfo Subconj., Dianteiro Direito *NH109MS* Prata Shot Especial Metálico	1	-	
				17	51490-KWT-901	Retentor Jogo, Garfo Dianteiro	2	-	
				18	51530-KWT-901	Cilindro Jogo, Inferior Esquerdo	1	-	
				19	51580-KWT-901	Garfo Subconj., Dianteiro Esquerdo	1	-	
				20	51634-MK5-003ZK	Suporte, Eixo *NH109MS* Prata Shot Especial Metálico	1	-	

3



Voltar

C-12

Garfo Dianteiro (XRE300)

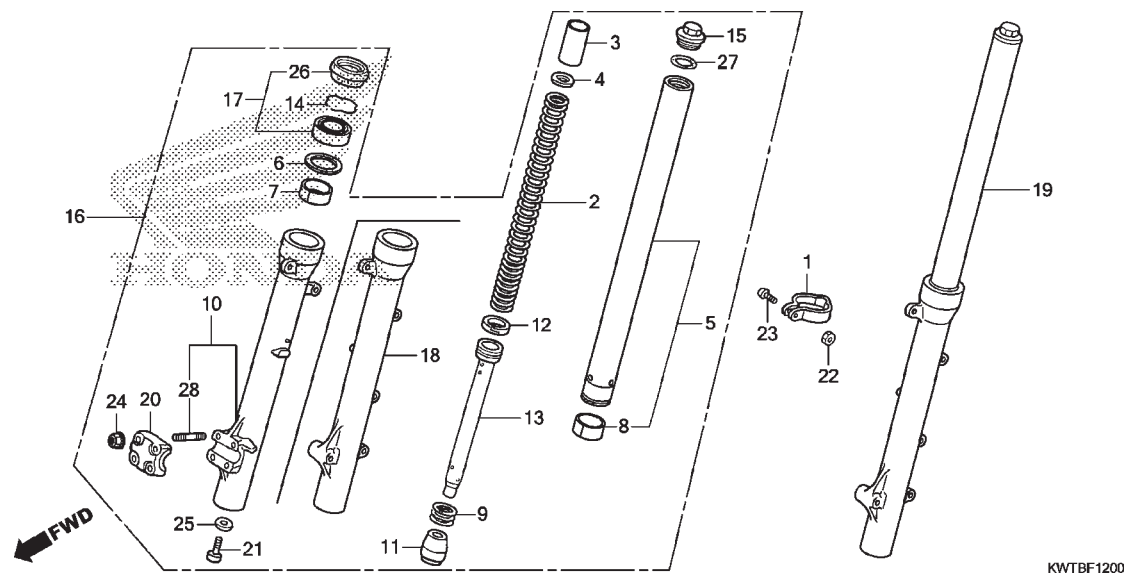

Ref. Nº	N.O.S.	Item de serviço	T.M.O.	Ref. Nº	Nº da peça	Descrição	Qtd. XRE300 D AD	Nº de série	Tipo
				21	90116-KV3-701	Parafuso, Allen, 8mm (SHOWA)	2 -
				22	90201-GHR-E20	Porca, Sextavada, 5mm	1 -
				23	90227-GHR-D90	Parafuso, Phillips, 5x22	1 -
				24	90301-473-003	Porca, U, 6mm (FUSERASHI)	4 -
				25	90544-439-930	Guarnição	2 -
				26	91254-MM8-003	Retentor, Pó	2 -
				27	91356-KF0-003	Anel, Vedação, 33,2x2,4	2 -
				28	92900-06025-0E	Prisioneiro, 6x25	4 -

3



Voltar

C-12.1

Garfo Dianteiro (XRE300A)

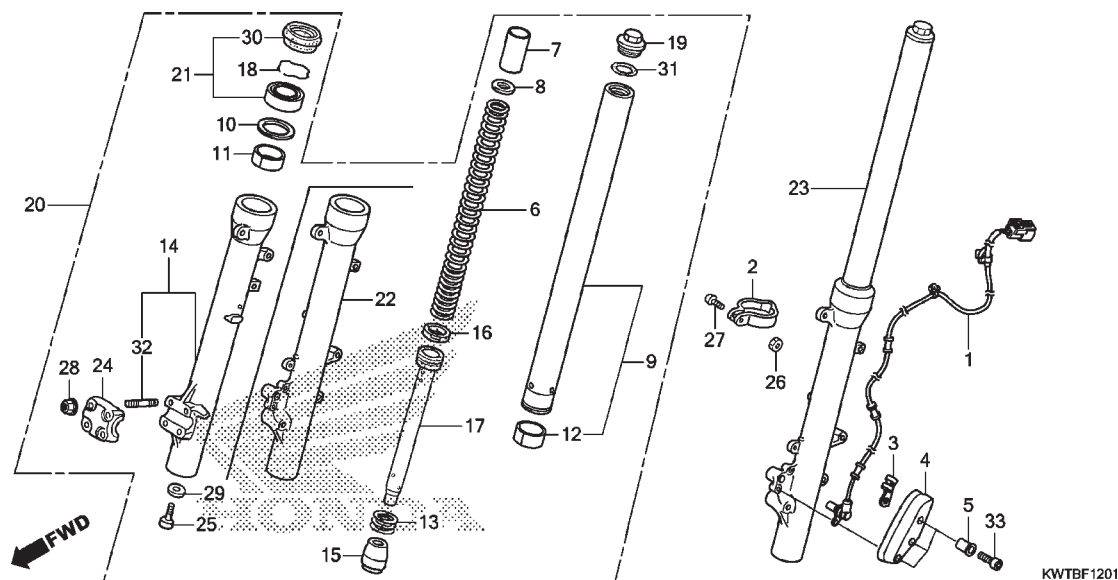

Ref. N°	N.O.S.	Item de serviço	T.M.O.	Ref. N°	N° da peça	Descrição	Qtd. D	Qtd. AD	N° de série	Tipo
1	617196	Sensor, Velocidade Roda: Dianteiro	0,4	1	38520-KWT-721	Sensor, Velocidade Roda Dianteira	—	1		
6	5111C5	Mola, Garfo Dianteiro: Esquerda	0,2	2	44832-MG2-700	Braçadeira, Cabo Velocímetro	—	1		
	5111C6	Mola, Garfo Dianteiro: Direita	0,2	3	45162-KWT-920	Braçadeira, Fiação Sensor	—	1		
	5111C7	Mola, Garfo Dianteiro: Ambas	0,4	4	45710-KWT-920	Tampa, Sensor Velocidade Dianteiro	—	1		
9		(11,12,13,15,16,17)		5	45711-KWT-920	Bucha, Fixação Tampa Sensor Velocidade Dianteiro	—	3		
	5111G2	Cilindro, Garfo Dianteiro: Esquerdo	0,9							
	5111G3	Cilindro, Garfo Dianteiro: Direito	0,9							
	5111G4	Cilindro, Garfo Dianteiro: Ambos	1,5	6	51401-KWT-901	Mola, Garfo Dianteiro	—	2		
14	5111D2	Cilindro, Inferior: Direito	0,9	7	51402-MV8-901	Bucha, Mola	—	2		
20	5111C3	Garfo Conj., Dianteiro: Direito	0,4	8	51403-KF0-003	Assento, Mola (SHOWA)	—	2		
21	5111E7	Retentor Jogo, Garfo Dianteiro: Esquerdo	0,8	9	51410-KWT-901	Cilindro Comp., Garfo Dianteiro	—	2		
	5111E8	Retentor Jogo, Garfo Dianteiro: Direito	0,8	10	51412-MB4-003	Anel, Apoio (SHOWA)	—	2		
	5111E9	Retentor Jogo, Garfo Dianteiro: Ambos	1,3	11	51414-KWT-901	Bucha, Guia	—	2		
				12	51415-KWT-901	Bucha, Deslizante	—	2		
				13	51416-MCG-003	Mola, Retorno	—	2		
22	5111D1	Cilindro, Inferior: Esquerdo	0,9	14	51430-KWT-921	Cilindro Jogo, Inferior Direito	—	1		
	5111D3	Cilindro, Inferior: Ambos	1,5	15	51432-MV4-003	Retentor, Óleo	—	2		
23	5111C2	Garfo Conj., Dianteiro: Esquerdo	0,4							
	5111C4	Garfo Conj., Dianteiro: Ambos	0,6	16	51437-MM5-003	Anel, Pistão	—	2		
				17	51440-KWT-901	Tubo, Assento	—	2		
				18	51447-MCG-003	Anel, Limitador Retentor Óleo	—	2		
				19	51454-MM9-671	Parafuso, Garfo Dianteiro	—	2		
				20	51480-KWT-921ZA	Garfo Subconj., Dianteiro Direito	—	1		
						NH109MS Prata Shot Especial Metálico	—	1		

3



Voltar

C-12.1

Garfo Dianteiro (XRE300A)

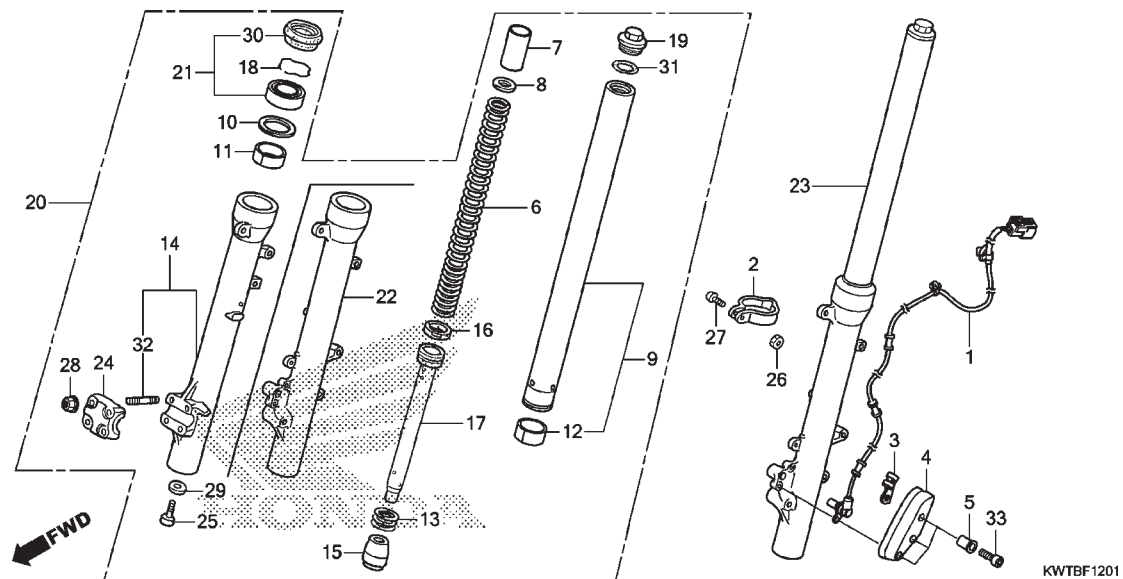

Ref. N°	N.O.S.	Item de serviço	T.M.O.	Ref. N°	N° da peça	Descrição	Qtd. XRE300 D AD	N° de série	Tipo
21	51490-KWT-901	Retentor Jogo, Garfo Dianteiro		21	51490-KWT-901	Retentor Jogo, Garfo Dianteiro	2		
22	51530-KWT-921	Cilindro Jogo, Inferior Esquerdo		22	51530-KWT-921	Cilindro Jogo, Inferior Esquerdo	1		
23	51580-KWT-921	Garfo Subconj., Dianteiro Esquerdo		23	51580-KWT-921	Garfo Subconj., Dianteiro Esquerdo	1		
24	51634-MK5-003ZK	Suporte, Eixo *NH109MS* Prata Shot Especial Metálico		24	51634-MK5-003ZK	Suporte, Eixo *NH109MS* Prata Shot Especial Metálico	1		
25	90116-KV3-701	Parafuso, Allen, 8mm (SHOWA)		25	90116-KV3-701	Parafuso, Allen, 8mm (SHOWA)	2		
26	90201-GHR-E20	Porca, Sextavada, 5mm		26	90201-GHR-E20	Porca, Sextavada, 5mm	1		
27	90227-GHR-D90	Parafuso, Phillips, 5x22		27	90227-GHR-D90	Parafuso, Phillips, 5x22	1		
28	90301-473-003	Porca, U, 6mm (FUSERASHI)		28	90301-473-003	Porca, U, 6mm (FUSERASHI)	4		
29	90544-439-930	Guarnição		29	90544-439-930	Guarnição	2		
30	91254-MM8-003	Retentor, Pó		30	91254-MM8-003	Retentor, Pó	2		
31	91356-KF0-003	Anel, Vedação, 33,2x2,4		31	91356-KF0-003	Anel, Vedação, 33,2x2,4	2		
32	92900-06025-0E	Prisioneiro, 6x25		32	92900-06025-0E	Prisioneiro, 6x25	4		
33	96600-06028-07	Parafuso, Allen, 6x28		33	96600-06028-07	Parafuso, Allen, 6x28	3		

3



Voltar

C-13

Cáliper do Freio Dianteiro (XRE300)

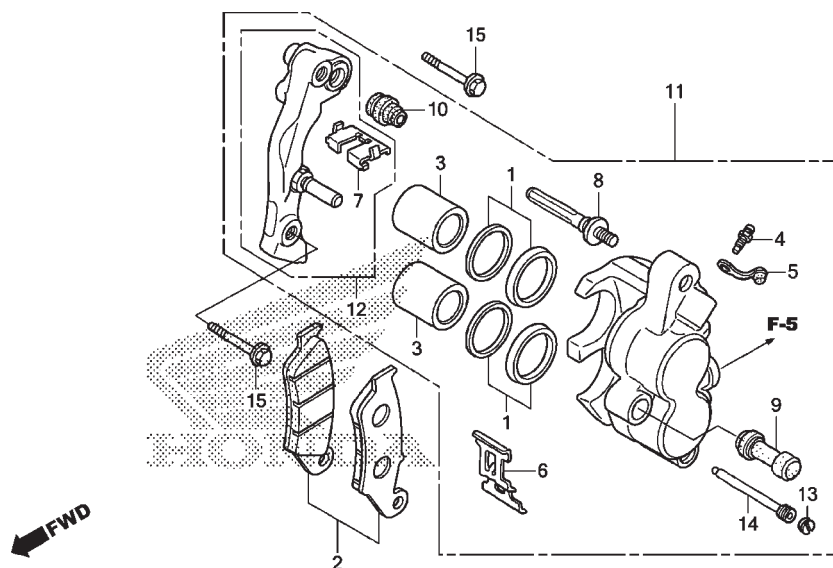

KWTBF1300

Ref. Nº	N.O.S.	Item de serviço	T.M.O.	Ref. Nº	Nº da peça	Descrição	Qtd. XRE300 D AD	Nº de série	Tipo
2	711115	Sapata (Pastilha) Jogo, Freio: Dianteiro	0,1	1	06431-MA3-405	Retentor Jogo, Pistão	2	-	
3		(1)		2	06455-KBB-405	Pastilha Jogo, Freio Dianteiro	1	-	
	7111D1	Pistão, Cáliper Freio Dianteiro	0,5	3	43107-MAJ-G41	Pistão, 27x31	2	-	
		• Inclui: Sangria dos freios		4	43352-568-003	Parafuso, Sangria (NISSIN)	1	-	
		• Nota: Mesmo tempo para duas unidades		5	43353-461-771	Capa, Sangria	1	-	
11	711130	Cáliper, Freio Dianteiro	0,4	6	45108-KW8-901	Mola, Pastilha	1	-	
		• Inclui: Sangria dos freios		7	45112-KAS-901	Retentor	1	-	
12	7111G0	Suporte, Cáliper Dianteiro	0,2	8	45131-HA5-672	Parafuso A, Pino	1	-	
				9	45132-166-016	Coifa, Pino (NISSIN)	1	-	
				10	45133-MA3-006	Coifa B	1	-	
				11	45150-KWT-901	Cáliper Subconj., Dianteiro Esquerdo	1	-	
				12	45190-KWT-901	Suporte Subconj., Cáliper Dianteiro Esquerdo	1	-	
				13	45203-MG3-016	Plugue, Pino	1	-	
				14	45215-ML7-922	Pino, Suporte	1	-	
				15	90131-MY6-670	Parafuso, Flange, 8x35	2	-	

3



Voltar

C-13.1

Cáliper do Freio Dianteiro (XRE300A)

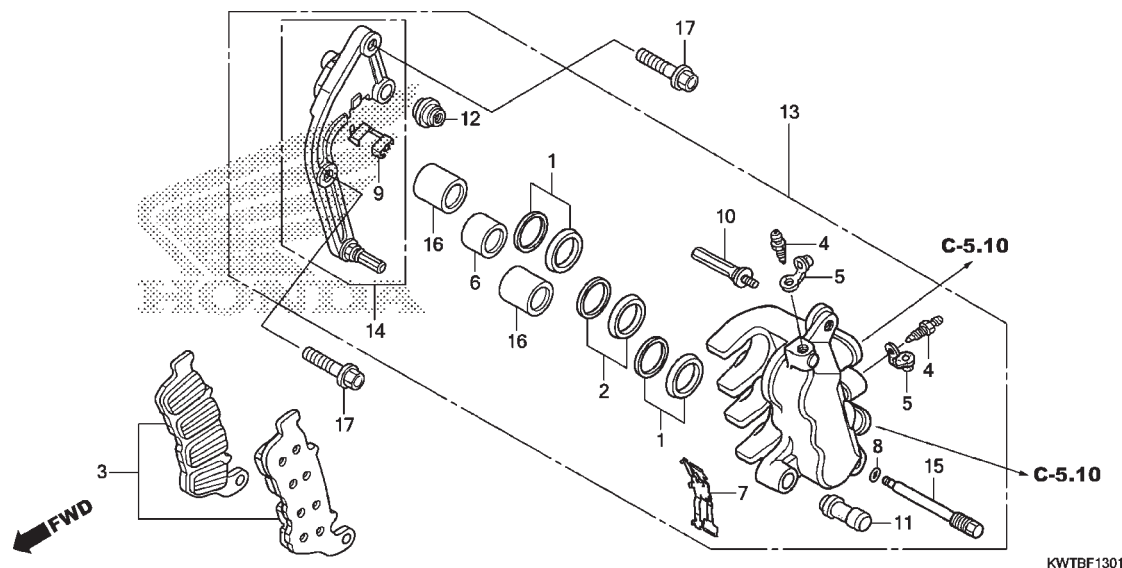

Ref. Nº	N.O.S.	Item de serviço	T.M.O.	Ref. Nº	Nº da peça	Descrição	Qtd. XRE300 D AD	Nº de série	Tipo
3	711115	Sapata (Pastilha) Jogo, Freio: Dianteiro	0,1	1	06431-MA3-405	Retentor Jogo, Pistão	2		
6	7111D1	Pistão, Cáliper Freio Dianteiro	0,8	2	06451-MZ2-405	Retentor Jogo, Pistão	1		
		• Inclui: Sangria dos freios		3	06455-KWT-921	Pastilha Jogo, Freio Dianteiro	1		
		• Nota: Mesmo tempo para duas unidades ou mais		4	43352-568-003	Parafuso, Sangria (NISSIN)	2		
13	711130	Cáliper, Freio Dianteiro	0,7	5	43353-461-771	Capa, Sangria	2		
14	7111G0	Suporte, Cáliper Dianteiro	0,2	6	45107-MAJ-G41	Pistão A, 22x27	1		
		• Inclui: Sangria dos freios		7	45108-MBT-D52	Mola, Pastilha	1		
				8	45111-MAJ-G41	Anel, Limitador	1		
				9	45112-MZ2-006	Retentor, Suporte	1		
				10	45131-ML7-921	Parafuso A, Pino	1		
				11	45132-166-016	Coifa, Pino (NISSIN)	1		
				12	45133-MA3-006	Coifa B	1		
				13	45150-KSV-Y12	Cáliper Subconj., Dianteiro Esquerdo (NISSIN)	1		
				14	45190-KSV-J01	Suporte Subconj., Dianteiro Esquerdo	1		
				15	45215-MBT-D51	Pino, Suporte	1		
				16	45218-MAJ-G41	Pistão B, 27x35	2		
				17	90131-MY6-670	Parafuso, Flange, 8x35	2		

3

Voltar

C-15.20

Roda Dianteira

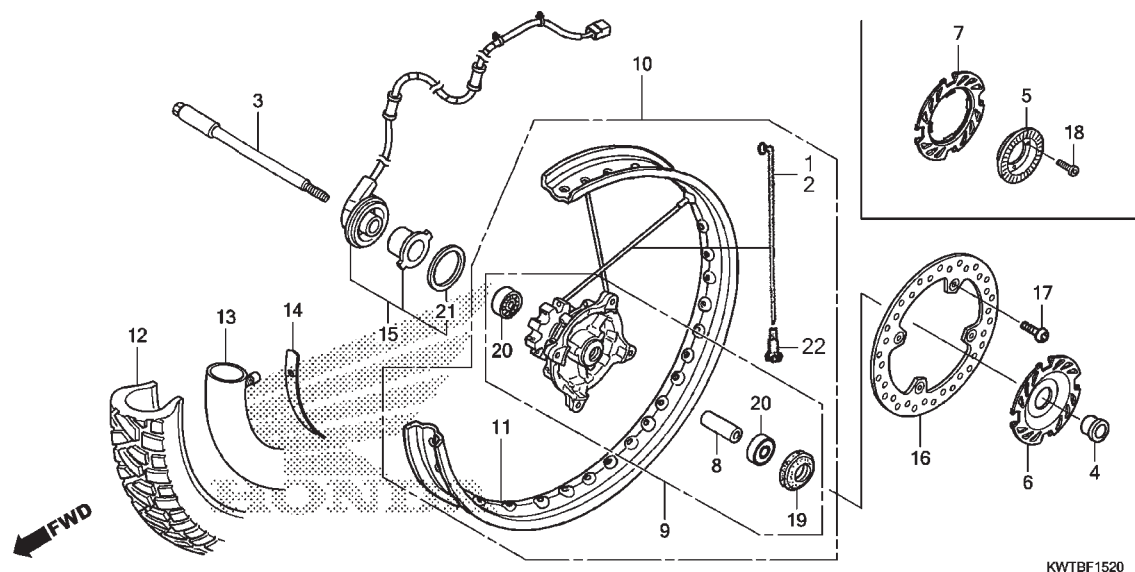

Ref. Nº	N.O.S.	Item de serviço	T.M.O.	Ref. Nº	Nº da peça	Descrição	Qtd. XRE300 D AD	Nº de série	Tipo
3	(19)			1	44603-KWT-900	Raio A Jogo, Dianteiro (A10X249)			
710151		Eixo, Roda Dianteira	0,3			(Lado Direito)	18 18		
5	7101B0	Anel, Pulsador: Dianteiro	0,4	2	44604-KWT-900	Raio B Jogo, Dianteiro (A10X247)			
9	(1,2)					(Lado Esquerdo)	18 18		
710103		Cubo, Roda Dianteira	2,4	3	44301-KPE-900	Eixo, Roda Dianteira	1 1		
10	7101D4	Roda Dianteira	0,9	4	44311-KPE-900	Espaçador, Lateral Roda Dianteira			
11	710109	Aro, Roda: Dianteiro	2,3			Direita	1 1		
12	(14)			5	44515-KWT-920	Anel, Pulsador Dianteiro	1 1		
710139		Pneu Dianteiro (Um)	0,8						
13	(14)			6	44610-KWT-900	Capa, Cubo Dianteiro	1 -		
710140		Câmara, Pneu Dianteiro (Uma)	0,8	7	44610-KWT-920	Capa, Cubo Dianteiro	- 1		
15	617198	Sensor, Velocímetro	1,2	8	44620-MG3-000	Espaçador, Roda Dianteira	1 1		
16	711120	Disco, Freio Dianteiro	0,4	9	44635-KWT-900	Cubo Subconj., Dianteiro	1 -		
20	710115	Rolamento, Roda Dianteira (Um)	0,5			44635-KWT-920	- 1		
710115G		• Substituição de 1 rolamento		10	44650-KWT-900	Roda Dianteira, Subconj.	1 -		
		adicionar	0,1			44650-KWT-920	- 1		
				11	44701-KWT-901	Aro, Roda Dianteira (21x1,85)	1 1		
				12	44711-KPE-902	Pneu, Dianteiro (METZELER)			
						(90/90-21 M/L 54S ENDURO3)	1 1		
				13	44712-KPE-901	Câmara, Pneu (METZELER)	1 1		
				14	44713-MAN-622	Protetor, Câmara (PIRELLI)	1 1		
				15	44800-KWT-701	Sensor Conj., Velocidade	1 -		
						44800-KWT-721	- 1		

3



Voltar

C-15.20

Roda Dianteira

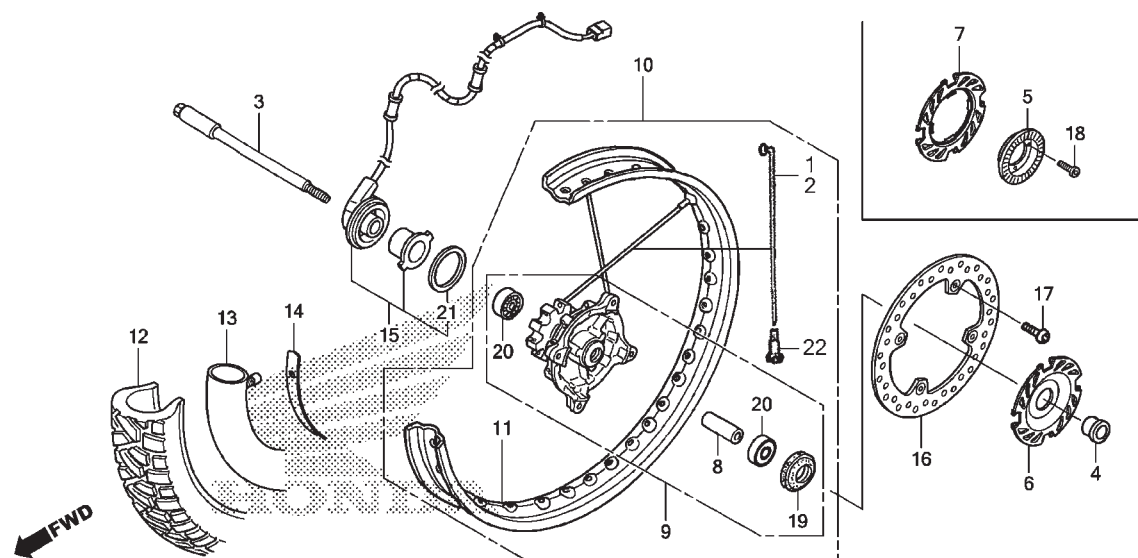

Ref. Nº	N.O.S.	Item de serviço	T.M.O.	Ref. Nº	Nº da peça	Descrição	Qtd. XRE300		Nº de série	Tipo
							D	AD		
				16	45351-KWT-900	Disco, Freio Dianteiro	1	1
				17	90105-MK5-010	Parafuso, Disco, 8x22	4	4
				18	90131-KPB-751	Parafuso, Torx, 5x10	-	3
				19	90755-229-003	Retentor, Óleo, 21x37x7 (ARAI)	1	1
					90755-229-005	Retentor, Óleo, 21x37x7 (NOK)	1	1
					90755-KGA-K00	Retentor, Óleo, 21x37x7 (SABO)	1	1
				20	91014-KPS-731	Rolamento, Radial Esferas, 6202U (NACHI)	2	2
					91014-KPS-732	Rolamento, Radial Esferas, 6202U (NSK)	2	2
					96140-62020-10	Rolamento, Radial Esferas, 6202U	2	2
				21	91258-KWC-901	Retentor Pó, 40x50x5	1	1
				22	42608-KRM-860	Niple	36	36

3



Voltar

C-16

Cilindro Mestre do Freio Traseiro (XRE300)

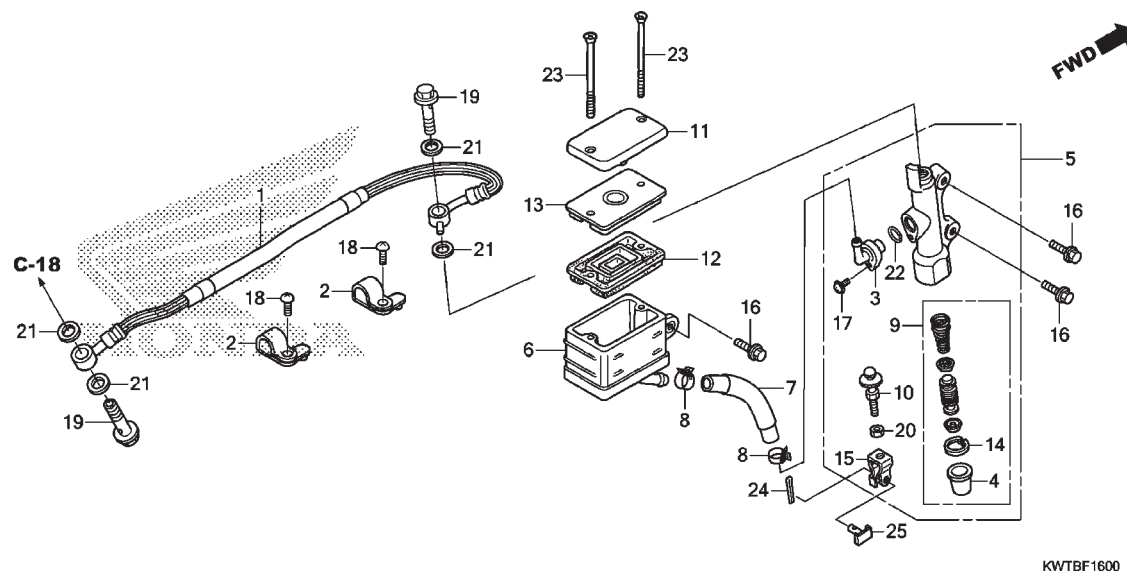

Ref. Nº	N.O.S.	Item de serviço	T.M.O.	Ref. Nº	Nº da peça	Descrição	Qtd. XRE300 D AD	Nº de série	Tipo
1	712130	Mangueira, Freio Traseiro	0,4	1	43310-KWT-901	Mangueira Comp., Freio Traseiro	1	—
		• Inclui: Sangria dos freios		2	43468-KFB-000	Guia, Mangueira Freio	2	—
5	712125	Cilindro Mestre, Freio Traseiro	0,5	3	43503-MJ0-006	Conector	1	—
		• Inclui: Sangria dos freios		4	43504-MB2-006	Capa, Comp.	1	—
6	7121F6	Reservatório, Óleo Cilindro Mestre Traseiro	0,2	5	43510-KWT-901	Cilindro Mestre Freio Traseiro, Subconj. .	1	—
		• Inclui: Sangria dos freios		6	43511-KT8-006	Reservatório Comp., Óleo	1	—
7	7121C2	Mangueira, Reservatório Óleo Cilindro Mestre Traseiro	0,3	7	43512-KWT-921	Mangueira, Cilindro Mestre Traseiro	1	—
		• Inclui: Sangria dos freios		8	43514-445-771	Braçadeira, Mangueira Óleo Cilindro Mestre	2	—
9	7121H0	Pistão Jogo, Cilindro Mestre Freio Traseiro	0,5	9	43520-MJ6-315	Pistão Jogo, Cilindro Mestre	1	—
		• Inclui: Sangria dos freios		10	43530-MB2-006	Haste Comp., Acionamento	1	—
12	7121G7	Diafragma, Cilindro Mestre Freio Traseiro	0,1	11	45513-MCG-006	Tampa, Cilindro Mestre	1	—
				12	45520-MG7-006	Diafragma	1	—
				13	45521-HA2-006	Placa, Diafragma	1	—
				14	46182-MEL-D21	Anel Elástico	1	—
				15	46504-MAL-601	Junção, Vareta Freio	1	—
				16	90032-GHR-660	Parafuso, Flange, 6x16	3	—
				17	90101-KRM-R80	Parafuso-arruela, 4x12	1	—
				18	90104-ML7-920	Parafuso, Phillips, 5x10	2	—
				19	90145-MS9-612	Parafuso, Óleo, 10x22	2	—
				20	90202-GHR-640	Porca, Sextavada, 8mm	1	—

C-16

Cilindro Mestre do Freio Traseiro (XRE300)

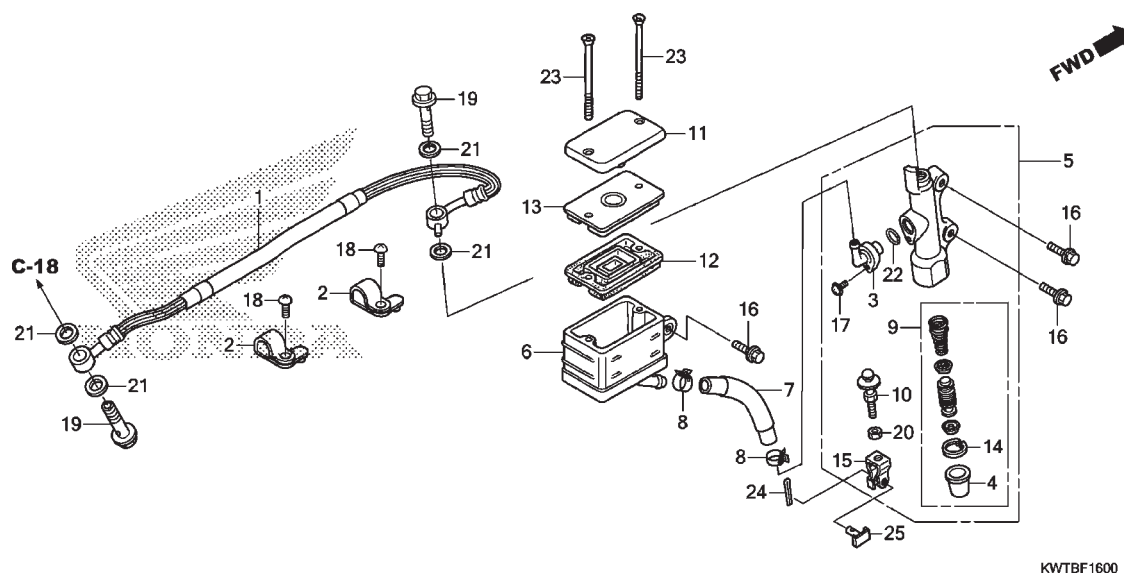

Ref. Nº	N.O.S.	Item de serviço	T.M.O.	Ref. Nº	Nº da peça	Descrição	Qtd. XRE300 D AD	Nº de série	Tipo
				21	90545-300-000	Arruela, Parafuso Óleo	4 -		
				22	91212-422-006	Anel, Vedação, 14,8x2,4	1 -		
				23	93600-04040-1G	Parafuso, Cabeça Chata, 4x40	2 -		
				24	94201-20120	Cupilha, 2,0x12	1 -		
				25	95015-54000	Pino D, Junção	1 -		

C-16.1

Cilindro Mestre do Freio Traseiro (XRE300A)

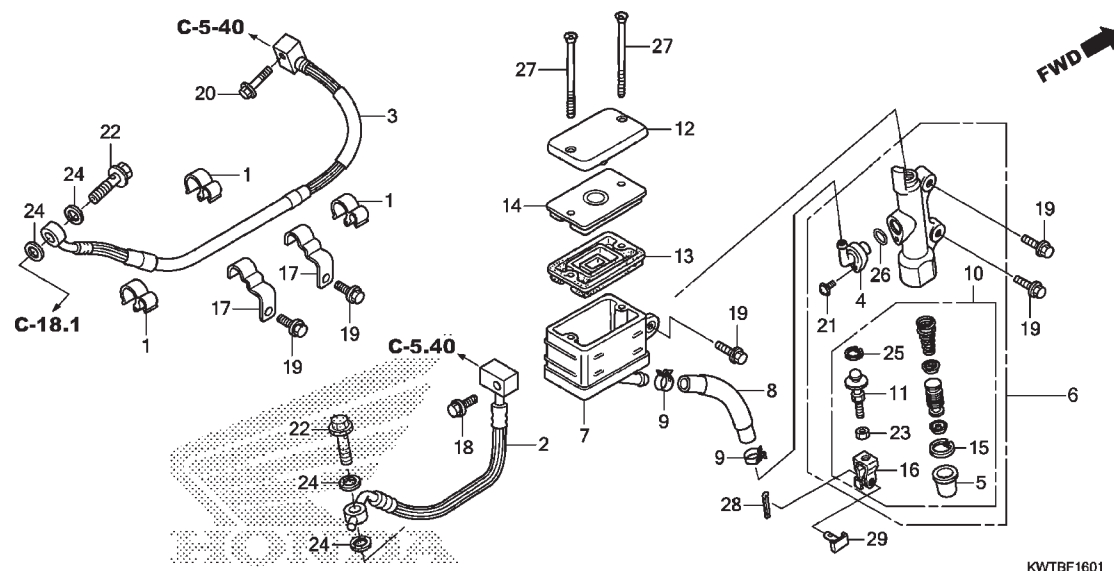

KWTBF1601

Ref. N°	N.O.S.	Item de serviço	T.M.O.	Ref. N°	N° da peça	Descrição	Qtd. XRE300 D AD	N° de série	Tipo
2	712180	Mangueira A, Freio Traseiro	0,9	1	11152-KS4-003	Braçadeira, Tubo	3		
		• Inclui: Sangria dos freios		2	43310-KWT-921	Mangueira A Comp., Freio Traseiro	1		
3	7121B0	Mangueira B, Freio Traseiro	0,9	3	43311-KWT-921	Mangueira B Comp., Freio Traseiro	1		
		• Inclui: Sangria dos freios		4	43503-MJ0-006	Conector	1		
6	712125	Cilindro Mestre, Freio Traseiro	0,6	5	43504-MB2-006	Capa, Comp.	1		
		• Inclui: Sangria dos freios		6	43510-KWT-921	Cilindro Mestre Freio Traseiro, Subconj.	1		
7	7121F6	Reservatório, Óleo Cilindro Mestre Traseiro	0,3	7	43511-KT8-006	Reservatório Comp., Óleo	1		
		• Inclui: Sangria dos freios		8	43512-KWT-921	Mangueira, Cilindro Mestre Traseiro	1		
8	7121C2	Mangueira, Reservatório Óleo Cilindro Mestre Traseiro	0,4	9	43514-445-771	Braçadeira, Mangueira Óleo Cilindro Mestre	2		
		• Inclui: Sangria dos freios		10	43520-KWT-921	Pistão Jogo, Cilindro Mestre	1		
10	7121H0	Pistão Jogo, Cilindro Mestre Freio Traseiro	0,6						
		• Inclui: Sangria dos freios		11	43530-MBL-D01	Haste Comp., Acionamento	1		
13	7121G7	Diafragma, Cilindro Mestre Freio Traseiro	0,1	12	45513-MCG-006	Tampa, Cilindro Mestre	1		
				13	45520-MG7-006	Diafragma	1		
				14	45521-HA2-006	Placa, Diafragma	1		
				15	46182-MEL-D21	Anel Elástico	1		
				16	46504-KV6-702	Junção, Vareta Freio	1		
				17	52114-KWT-920	Guia A, Mangueira Freio Traseiro	2		
				18	90032-GHR-640	Parafuso, Flange, 6x12	1		

3



Voltar

C-16.1

Cilindro Mestre do Freio Traseiro (XRE300A)

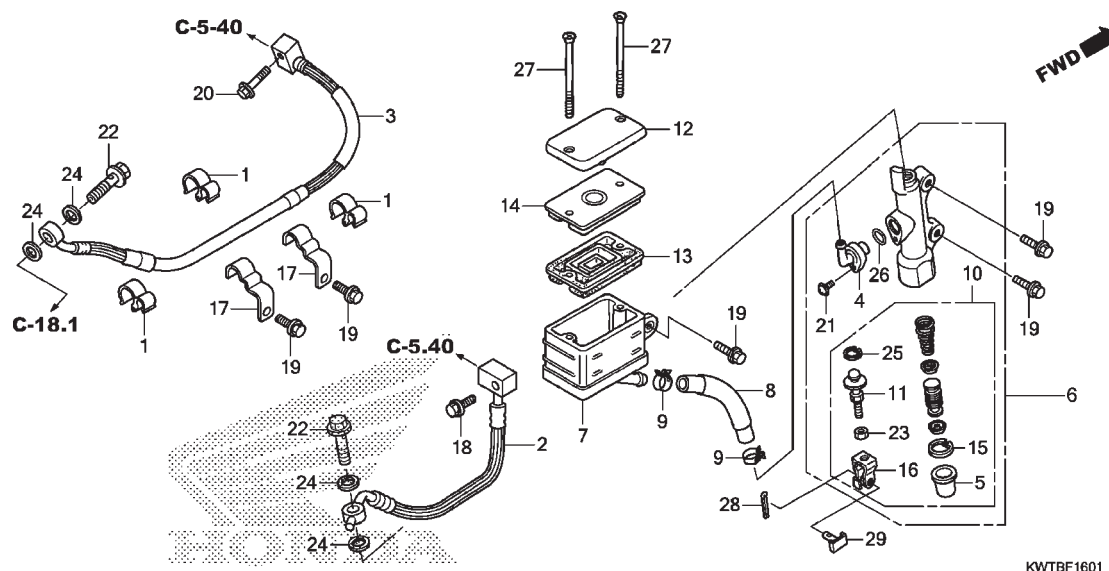

Ref. Nº	N.O.S.	Item de serviço	T.M.O.	Ref. Nº	Nº da peça	Descrição	Qtd. XRE300 D AD		Nº de série	Tipo
				19	90032-GHR-660	Parafuso, Flange, 6x16	-	5
				20	90032-GHR-700	Parafuso, Flange, 6x25	-	1
				21	90101-KRM-R80	Parafuso-arruela, 4x12	-	1
				22	90145-MS9-612	Parafuso, Óleo, 10x22	-
				23	90202-GHR-640	Porca, Sextavada, 8mm	-	1
				24	90545-300-000	Arruela, Parafuso Óleo	-	4
				25	90651-MBG-006	Anel Elástico, Pistão	-	1
				26	91212-422-006	Anel, Vedação, 14,8x2,4	-	1
				27	93600-04040-1G	Parafuso, Cabeça Chata, 4x40	-	2
				28	94201-20120	Cupilha, 2,0x12	-	1
				29	95015-54000	Pino D, Junção	-	1

3



C-18

Cáliper do Freio Traseiro (XRE300)

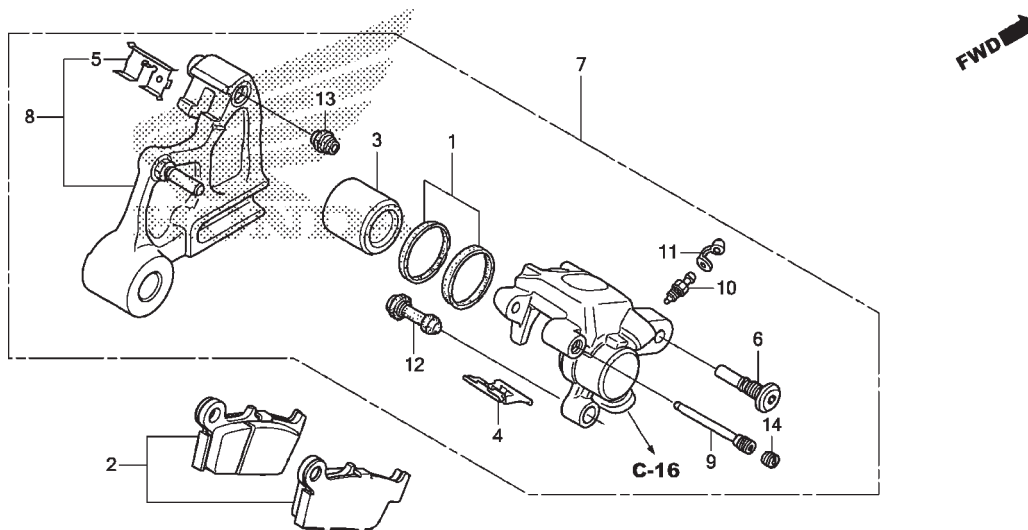

KWTBF1800

Ref. Nº	N.O.S.	Item de serviço	T.M.O.	Ref. Nº	Nº da peça	Descrição	Qtd. XRE300 D AD	Nº de série	Tipo
2	711140	Sapata (Pastilha) Jogo, Freio: Traseiro	0,1	1	06431-MA3-405	Retentor Jogo, Pistão	1 -		
3		(1)		2	06435-KCZ-010	Pastilha Jogo, Freio Traseiro	1 -		
	7111D5	Pistão, Cáliper Freio Traseiro	0,6	3	43107-MAJ-G41	Pistão, 27x31	1 -		
		• Inclui: Sangria dos freios		4	43108-MY6-671	Mola, Pastilha	1 -		
7	711155	Cáliper, Freio Traseiro	0,5	5	43112-KS6-701	Retentor	1 -		
		• Inclui: Sangria dos freios		6	43131-KW3-006	Parafuso, Pino	1 -		
8	7111C1	Suporte, Cáliper Traseiro	0,4	7	43150-KWT-901	Cáliper Subconj., Freio Traseiro	1 -		
				8	43190-KWT-901	Suporte Subconj., Cáliper Traseiro	1 -		
				9	43215-ML3-911	Pino, Suporte	1 -		
				10	43352-568-003	Parafuso, Sangria (NISSIN)	1 -		
				11	43353-461-771	Capa, Sangria	1 -		
				12	45132-166-016	Coifa, Pino (NISSIN)	1 -		
				13	45133-MA3-006	Coifa B	1 -		
				14	45203-MG3-016	Plugue, Pino	1 -		

3



Voltar

C-18.1

Cáliper do Freio Traseiro (XRE300A)

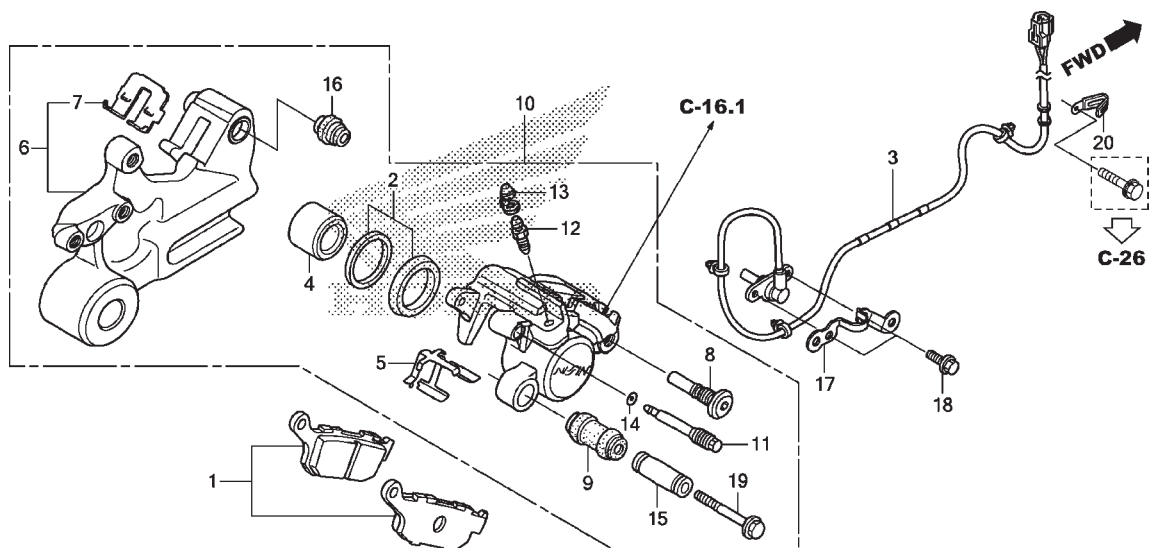

KWTBF1801

Ref. Nº	N.O.S.	Item de serviço	T.M.O.	Ref. Nº	Nº da peça	Descrição	Qtd. XRE300 D AD	Nº de série	Tipo
1	711140	Sapata (Pastilha) Jogo, Freio: Traseiro	0,1	1	06435-MEJ-016	Pastilha Jogo, Freio Traseiro	- 1
3	617197	Sensor, Velocidade Roda: Traseiro ... (2)	0,4	2	06451-443-405	Retentor Jogo, Pistão	- 1
4	7111D5	Pistão, Cáliper Freio Traseiro	0,6	3	38510-KWT-921	Sensor, Velocidade Roda Traseira	- 1
		• Inclui: Sangria dos freios		4	43107-KT7-761	Pistão	- 1
6	7111C1	Suporte, Cáliper Traseiro	0,4	5	43108-KT7-761	Mola, Pastilha	- 1
10	711155	Cáliper, Freio Traseiro	0,6	6	43110-KWT-921	Suporte Comp., Traseiro	- 1
		• Inclui: Sangria dos freios		7	43112-MCF-006	Retentor, Suporte Traseiro	- 1
				8	43131-KW3-006	Parafuso, Pino	- 1
				9	43132-KT7-761	Coifa, Luva	- 1
				10	43150-KWT-921	Cáliper Subconj., Freio Traseiro	- 1
				11	43215-KZ4-J41	Pino, Suporte	- 1
				12	43352-568-003	Parafuso, Sangria (NISSIN)	- 1
				13	43353-461-771	Capa, Sangria	- 1
				14	45111-MAJ-G41	Anel, Limitador	- 1
				15	45111-MA3-006	Luva	- 1
				16	45133-MA3-006	Coifa B	- 1
				17	45165-KWT-920	Guia, Sensor Velocidade Traseiro	- 1
				18	90040-GHR-640	Parafuso, Flange, 6x12	- 2
				19	90180-MN8-006	Parafuso, Flange, 8x49	- 1
				20	90601-KJ9-000	Presilha, 4x50	- 1

3



Voltar

C-20.20

Roda Traseira

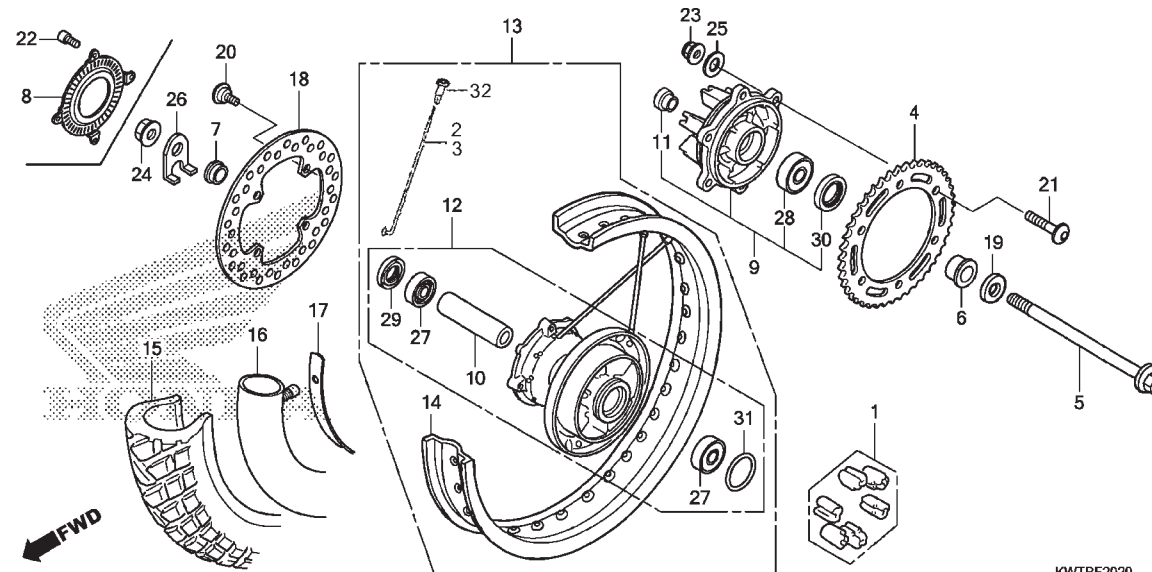

Ref. Nº	N.O.S.	Item de serviço	T.M.O.	Ref. Nº	Nº da peça	Descrição	Qtd. D	Qtd. AD	Nº de série	Tipo
1	(31)			1	06410-MAN-910	Amortecedor Jogo, Roda	1	1		
710157		Amortecedor, Roda Traseira	0,3	2	42604-KWT-920	Raio A Jogo, Traseiro (A10X188)	18	-		
4	7101A0	Coroa, Transmissão	0,4			(Lado Direito)	-	18		
5		(29,30)		3	42605-KWT-920	Raio B Jogo, Traseiro (A10X171)	18	-		
710160		Eixo, Roda Traseira	0,3			(Lado Esquerdo)	-	18		
8	7101B1	Anel, Pulsador: Traseiro	0,4	4	41202-KWT-900	Coroa, Transmissão (39D)	1	1		
9	7101A5	Flange Conj., Transmissão	0,4	5	42301-KWT-900	Eixo, Roda Traseira	1	1		
12		(2,3)		6	42311-KWT-900	Espaçador, Lateral Roda Traseira	1	1		
710121		Cubo, Roda Traseira	2,4			Esquerda	1	1		
13	710118	Roda Traseira	0,9	7	42312-MCG-000	Espaçador, Lateral Roda Traseira	1	1		
14	710127	Aro, Roda: Traseira	2,3			Direita	1	1		
15		(17)		8	42515-KWT-920	Anel, Pulsador Traseiro	-	1		
710142		Pneu Traseiro (Um)	0,8	9	42615-KWT-900	Flange Subconj., Transmissão	1	1		
16		(17)				Traseira	1	1		
7101A7		Câmara, Pneu Traseiro (Uma)	0,8	10	42620-KPE-730	Espaçador, Eixo Traseiro	1	1		
18	711145	Disco, Freio Traseiro	0,4				1	1		
27	710133	Rolamento, Roda Traseira (Um)	0,5	11	42625-MC4-000	Espaçador B, Eixo Traseiro	1	-		
710133G		• Substituição de 1 rolamento		12	42635-KWT-900	Cubo Subconj., Traseiro	-	1		
		adicionar	0,1				-	1		
				13	42635-KWT-920		-	1		
					42650-KWT-900	Roda Traseira, Subconj.	1	-		
					42650-KWT-920		-	1		

3



Voltar

C-20.20

Roda Traseira

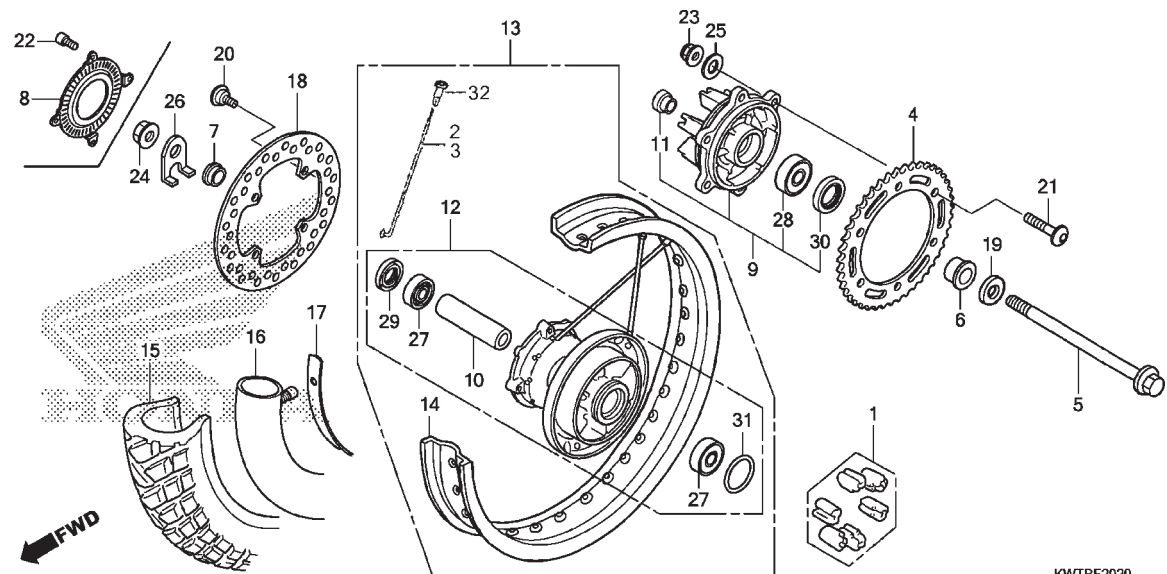

Ref. Nº	N.O.S.	Item de serviço	T.M.O.	Ref. Nº	Nº da peça	Descrição	Qtd. XRE300 D AD		Nº de série	Tipo
14	42701-KWT-901	Aro, Roda Traseira (18x2,15)		14	42701-KWT-901	Aro, Roda Traseira (18x2,15)	1	1
15	42711-KPE-902	Pneu, Traseiro (METZELER) (120/80-18 M/C 62S ENDURO3)		15	42711-KPE-902	Pneu, Traseiro (METZELER) (120/80-18 M/C 62S ENDURO3)	1	1
16	42712-KPE-901	Câmara, Pneu (METZELER)		16	42712-KPE-901	Câmara, Pneu (METZELER)	1	1
17	42713-KW8-901	Protetor, Câmara (PIRELLI)(1,85-18)		17	42713-KW8-901	Protetor, Câmara (PIRELLI)(1,85-18)	1	1
18	43251-KWT-900	Disco, Freio Traseiro		18	43251-KWT-900	Disco, Freio Traseiro	1	1
19	52116-MC7-000	Arruela, Lisa, 17mm		19	52116-MC7-000	Arruela, Lisa, 17mm	1	1
20	90105-MK5-010	Parafuso, Disco, 8x22		20	90105-MK5-010	Parafuso, Disco, 8x22	4	4
21	90128-MM9-000	Parafuso, Fixação Pinhão		21	90128-MM9-000	Parafuso, Fixação Pinhão	6	6
22	90131-KPB-751	Parafuso, Torx, 5x10		22	90131-KPB-751	Parafuso, Torx, 5x10	-	4
23	90304-GA6-003	Porca, Eixo, 10mm		23	90304-GA6-003	Porca, Eixo, 10mm	6	6
24	90305-ME5-003	Porca, Flange, 16mm		24	90305-ME5-003	Porca, Flange, 16mm	1	1
25	90465-MM9-000	Arruela, 10mm		25	90465-MM9-000	Arruela, 10mm	6	6
26	90559-KPF-900	Arruela, Eixo Traseiro		26	90559-KPF-900	Arruela, Eixo Traseiro	1	1
27	91013-KPS-731	Rolamento, Radial Esferas, 6203U (NACHI)		27	91013-KPS-731	Rolamento, Radial Esferas, 6203U (NACHI)	2	2
		Rolamento, Radial Esferas, 6203U (NSK)				Rolamento, Radial Esferas, 6203U (NSK)	2	2
		Rolamento, Radial Esferas, 6203U				Rolamento, Radial Esferas, 6203U	2	2
28	91013-MCG-901	Rolamento, Radial Esferas, 6204 (UU) ...		28	91013-MCG-901	Rolamento, Radial Esferas, 6204 (UU) ...	1	1
		Rolamento, Radial Esferas, 6204UU				Rolamento, Radial Esferas, 6204UU	1	1

3



Voltar

C-20.20

Roda Traseira

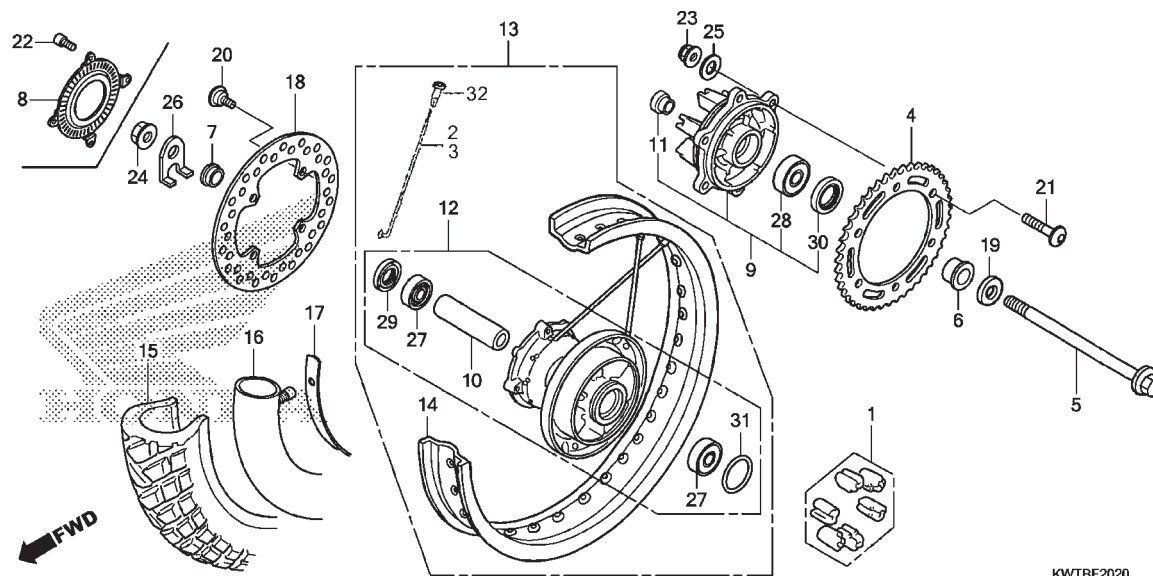

Ref. Nº	N.O.S.	Item de serviço	T.M.O.	Ref. Nº	Nº da peça	Descrição	Qtd. XRE300 D AD		Nº de série	Tipo
				29	91252-KCY-671	Retentor, Óleo, 25x40x7	1	1
				30	91252-MC4-013	Retentor, Óleo, 28x47,2x7 (ARAI)	1	1
				31	91302-317-700	Anel, Vedação, 54x2	1	1
				32	42608-KRM-860	Niple	36	36

3



Voltar

C-22

Tanque de Combustível

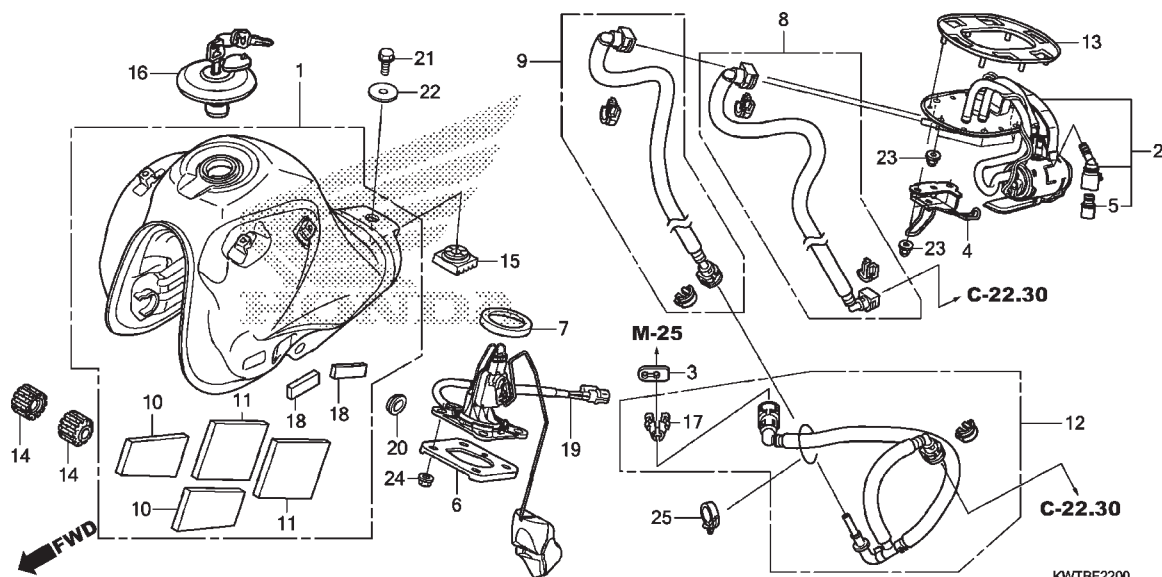

Ref. Nº	N.O.S.	Item de serviço	T.M.O.	Ref. Nº	Nº da peça	Descrição	Qtd. XRE300 D AD		Nº de série	Tipo
1	310100	Tanque, Combustível	0,8	1	06170-KWT-700ZA	Tanque Jogo, Combustível	1	1		
2		(13)				"NH477M" Cinza Ipojuka Metálico	1	1		
2	310120	Bomba Conj., Combustível	0,9	2	16700-KWT-701	Unidade Conj., Bomba Combustível	1	1		
8	3101G2	Mangueira A, Abastecimento		3	16719-MEW-920	Amortecedor, Conector	1	1		
		Combustível	0,7	4	16723-KWT-700	Suporte Comp., Mangueira Combustível	1	1		
9	3101G3	Mangueira B, Abastecimento		5	16740-KVK-B21	Regulador Conj., Pressão	1	1		
		Combustível	0,7							
12	3101G4	Mangueira C, Abastecimento		6	17507-KRE-R00	Placa, Fixação	1	1		
		Combustível	0,7	7	17522-KRE-R00	Guarnição, Unidade Combustível	1	1		
19		(7)		8	17526-KWT-701	Mangueira A Comp., Abastecimento	1	1		
	617105	Unidade Emissora, Tanque	0,9	9	17527-KWT-701	Mangueira B Comp., Abastecimento	1	1		
		Combustível				Combustível	1	1		
				10	17541-KWT-900	Protetor, Dianteiro Tanque Combustível	4	4		
				11	17542-KWT-900	Protetor, Traseiro Tanque Combustível	4	4		
				12	17573-KWT-701	Mangueira C Comp., Abastecimento	1	1		
						Combustível	1	1		
				13	17574-KWT-700	Guarnição, Base	1	1		
				14	17611-KWT-700	Coxim, Dianteiro Tanque Combustível	2	2		
				15	17613-KFB-010	Coxim, Traseiro Tanque Combustível	1	1		
				16	17620-KPE-731	Tampa Comp., Abastecimento	1	1		
						Combustível				

C-22

Tanque de Combustível

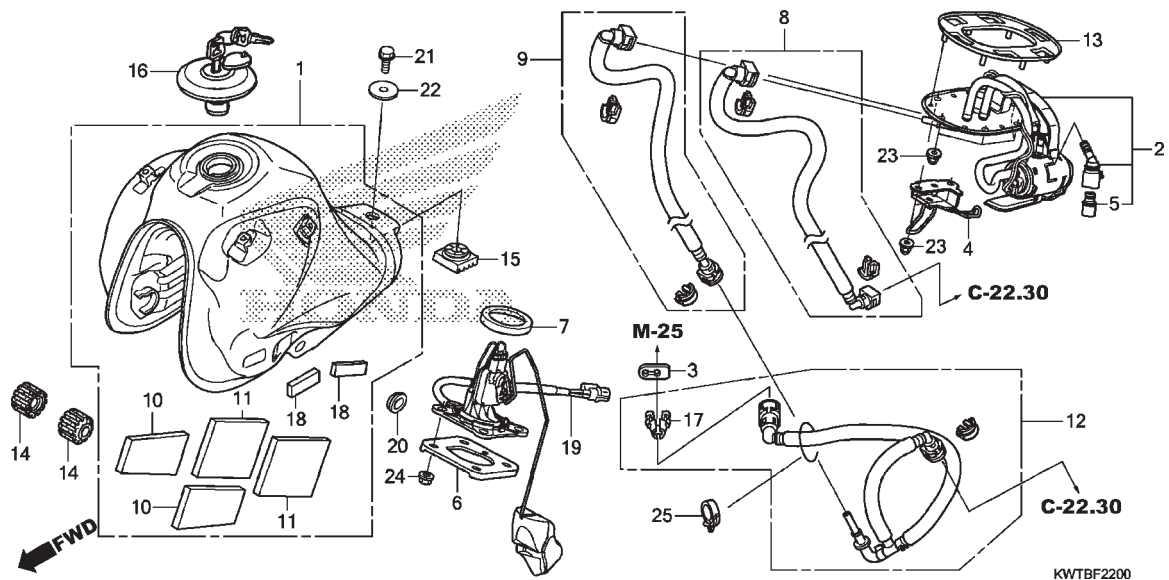

KWTBF2200

Ref. Nº	N.O.S.	Item de serviço	T.M.O.	Ref. Nº	Nº da peça	Descrição	Qtd. XRE300 D AD		Nº de série	Tipo
				17	17711-MGE-003	Retentor	1	1
				18	19110-KPE-730	Coxim A	4	4
				19	37800-KWT-701	Unidade Combustível Conj.	1	1
				20	83551-300-000	Bucha, Carcaça Filtro Ar	2	2
				21	90032-GHR-650	Parafuso, Flange, 6x14	1	1
				22	90136-428-870	Arruela, Fixação Tanque	1	1
				23	90201-415-000	Porca, Cega, 6mm	6	6
				24	90208-GHR-630	Porca, Flange, 6mm	4	4
				25	90652-HC4-003	Braçadeira, Fiação	1	1

3



Voltar

C-22.30

Filtro de Combustível

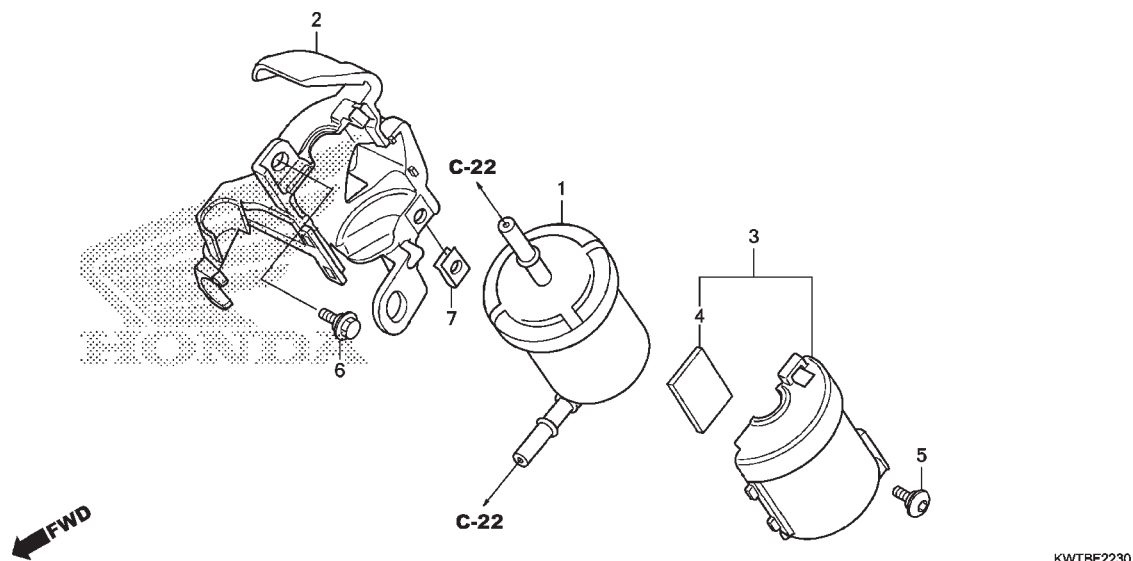

Ref. Nº	N.O.S.	Item de serviço	T.M.O.	Ref. Nº	Nº da peça	Descrição	Qtd. XRE300		Nº de série	Tipo
							D	AD		
1	3101C7	Filtro, Combustível	0,6	1	16910-KVK-B22	Filtro Comp., Combustível	1	1
				2	16921-KWT-700	Carcaça, Filtro Combustível	1	1
				3	16922-KWT-700	Tampa Comp., Filtro Combustível	1	1
				4	50385-KRE-R00	Coxim B, Bateria	1	1
				5	90106-MBY-000	Parafuso, Especial, 5x12	1	1
				6	90119-KRM-860	Parafuso, Flange, 6mm	1	1
				7	90677-KRM-860	Porca, Presilha, 5mm	1	1

3



Voltar

C-23

Carenagem

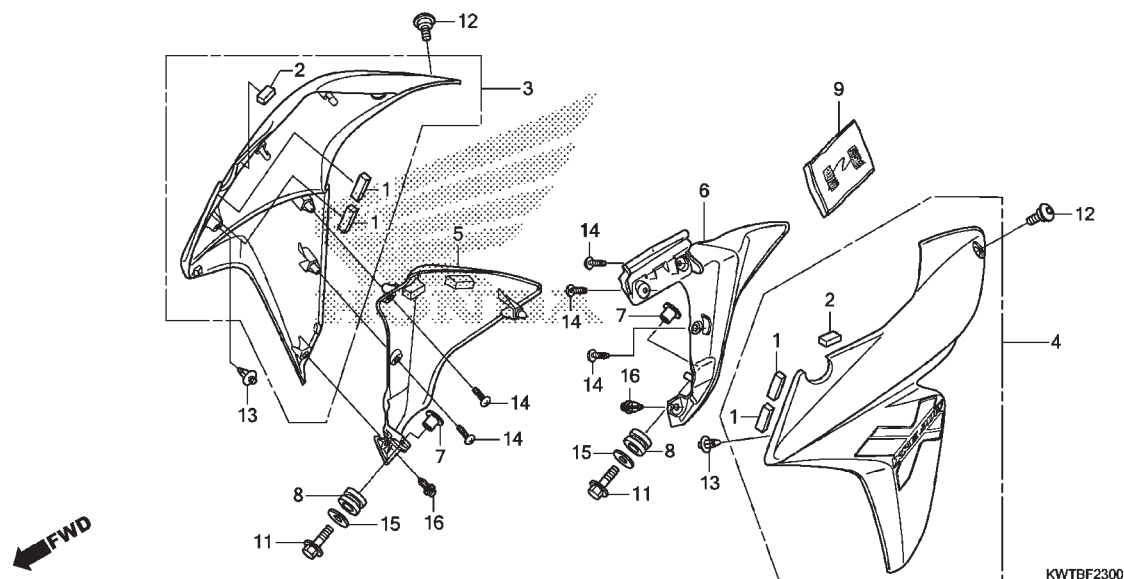

Ref. N°	N.O.S.	Item de serviço	T.M.O.	Ref. N°	N° da peça	Descrição	Qtd. XRE300		N° de série	Tipo
							D	AD		
3	(5)			1	17547-KWT-700	Borracha A	4	4		
	1151A0	Carenagem, Radiador: Direita	0,2	2	17548-KWT-700	Coxim B	2	2		
4	(6)			3	17585-KWT-700ZC	Carenagem Jogo, Dianteira Direita				
	115126	Carenagem, Radiador: Esquerda	0,2		*R301C*	Vermelho Candy Broméria	1	1		
	1151A5	Carenagem, Radiador: Ambas	0,4		17585-KWT-700ZB	*NH312M* . Cinza Cynos Fosco Metálico	1	—		
					17585-KWT-700ZA	*NH196*	1	—		
				4	17595-KWT-700ZC	Carenagem Jogo, Dianteira Esquerda				
					R301C	Vermelho Candy Broméria	1	1		
					17595-KWT-700ZB	*NH312M* . Cinza Cynos Fosco Metálico	1	—		
					17595-KWT-700ZA	*NH196*	1	—		
				5	17660-KWT-700ZA	Carenagem, Traseira Direita				
					NHA28M	Prata Paulista Fosco	1	1		
				6	17670-KWT-700ZA	Carenagem, Traseira Esquerda				
					NHA28M	Prata Paulista Fosco	1	1		
				7	17690-KWT-900	Bucha, Carenagem Inferior	2	2		
				8	80101-165-000	Coxim, Para-lama Traseiro	2	2		
				9	83642-GM2-000	Bolsa, Manual Proprietário	1	1		
				11	90040-GHR-710	Parafuso, Flange, 6x28	2	2		
				12	90103-KRE-E30	Parafuso, Especial, 6x10	2	2		
				13	90116-KWT-900	Rebite, 7mm	2	2		
				14	90135-GHR-E40	Parafuso, Fixação, 5x12	5	5		
				15	90233-GHR-630	Arruela, Lisa, 6mm	2	2		
				16	90653-HC4-900	Presilha, Defletor Lama	2	2		

3



Voltar

C-24

Assento

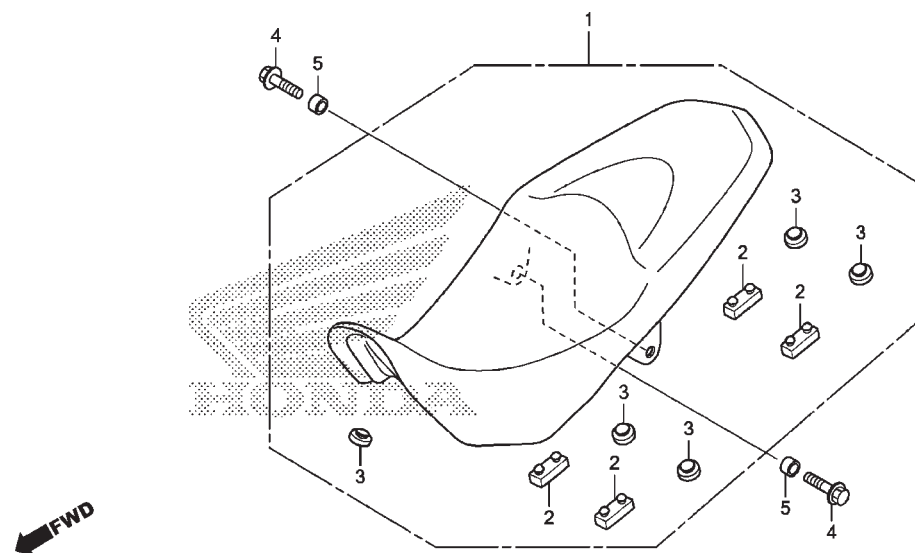

KWTBF2400

Ref. Nº	N.O.S.	Item de serviço	T.M.O.	Ref. Nº	Nº da peça	Descrição	Qtd. XRE300		Nº de série	Tipo
							D	AD		
1	4131E4	Assento: Duplo	0,1	1	77200-KWT-900	Assento Comp., Duplo	1	1
				2	77205-286-000	Coxim B, Fixação Assento	4	4
				3	83512-KPS-730	Coxim, Tampa Lateral	5	5
				4	90032-GHR-660	Parafuso, Flange, 6x16	2	2
				5	90312-GF0-000	Bucha, Tampa Carcaça	2	2

3



Voltar

C-25 Tampa Lateral

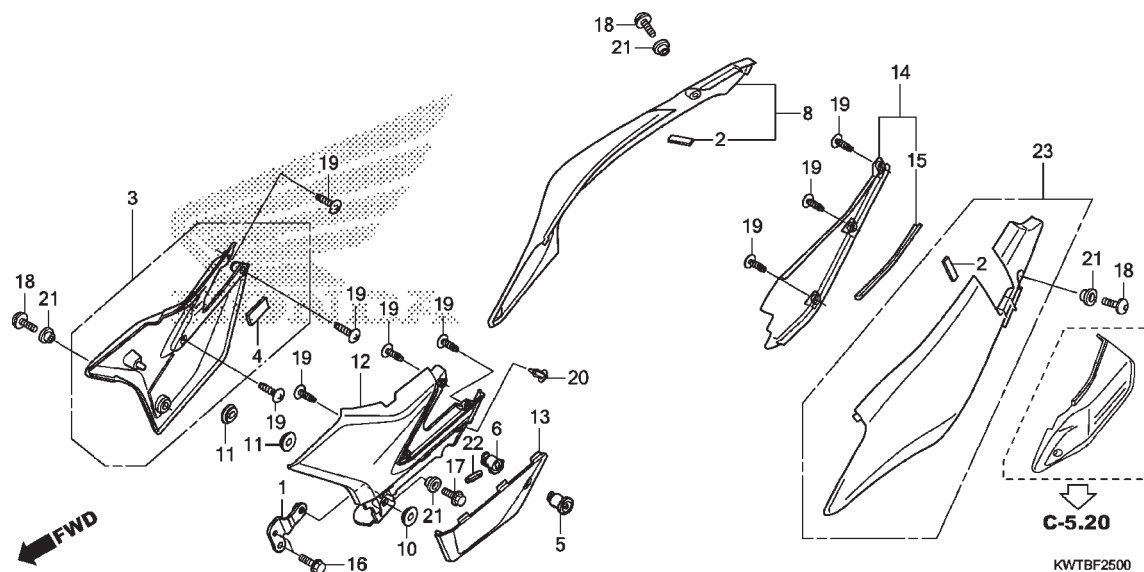

Ref. Nº	N.O.S.	Item de serviço	T.M.O.	Ref. Nº	Nº da peça	Descrição	Qtd. XRE300 D AD	Nº de série	Tipo
3	4111H9	Tampa, Lateral: Direita	0,2	1	16712-KWT-700	Suporte Comp., Tampa Lateral	1 1		
5	4101N3	Chave, Bolsa ou Caixa		2	17519-KWT-900	Coxim	2 2		
		Ferramentas	0,1	3	83501-KWT-740	Tampa, Lateral Dianteira Direita	1 1		
8		(9)		4	83505-KWT-900	Coxim B, Tampa Lateral	1 1		
	4111J4	Rabeta, Assento: Direita	0,2	5	83507-422-000	Cilindro, Chave	1 1		
12	4111H8	Tampa, Lateral: Esquerda	0,2	6	83508-MR4-900	Limitador, Cilindro Chave	1 1		
	4111J0	Tampa, Lateral: Ambas	0,4	8	83515-KWT-700ZC	Tampa Jogo, Lateral Traseira			
13	4101B1	Tampa, Caixa Ferramentas	0,1			Direita (WL)			
14	4111H3	Painel, Interno Rabeta Assento:				*R301C*	1 1		
		Esquerdo	0,2			*NH196*	1 -		
23	4111J3	Rabeta, Assento: Esquerda	0,3		83515-KWT-700ZA	*NH312M*	1 -		
	4111M1	Rabeta, Assento: Ambas	0,5		83515-KWT-700ZB	*Cinza Cynos Fosco Metálico	1 -		
				10	83551-KRH-D20	Coxim, Tampa Lateral	1 1		
				11	83551-300-000	Bucha, Carcaça Filtro Ar	2 2		
				12	83601-KWT-740	Tampa, Lateral Dianteira Esquerda	1 1		
				13	83602-KWT-900	Tampa, Caixa Ferramentas	1 1		
				14	83611-KWT-900	Painel, Tampa Lateral Esquerda	1 -		
				15	83612-KWT-900	Coxim, Painel	1 -		

3

Voltar

C-25 Tampa Lateral

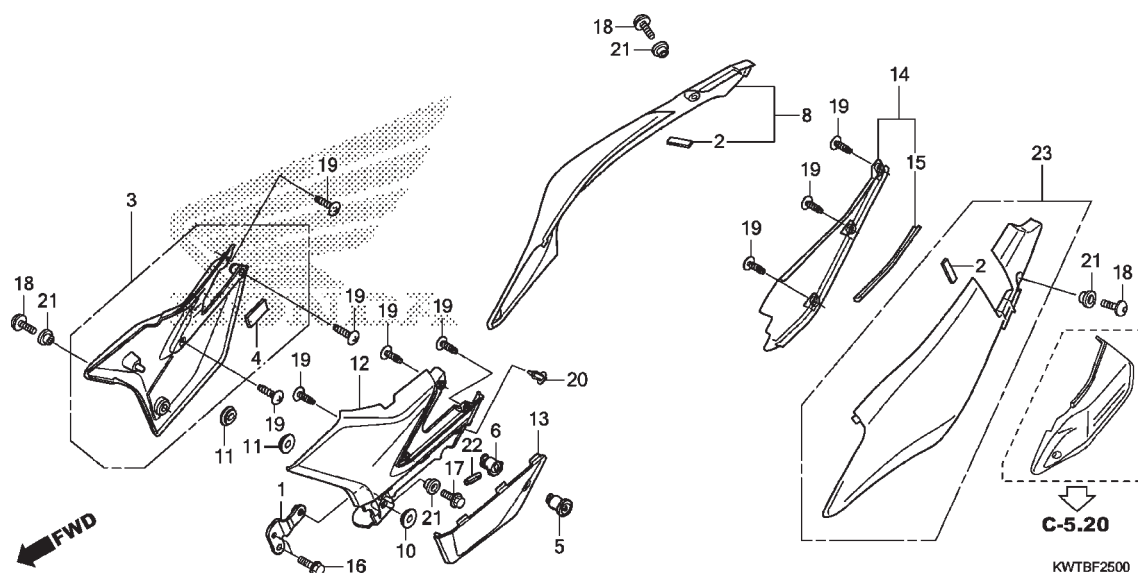

Ref. Nº	N.O.S.	Item de serviço	T.M.O.	Ref. Nº	Nº da peça	Descrição	Qtd. XRE300		Nº de série	Tipo
							D	AD		
				16	90032-GHR-660	Parafuso, Flange, 6x16	2	2
				17	90040-GHR-650	Parafuso, Flange, 6x14	1	1
				18	90107-KWT-900	Parafuso, Especial, 6x16	3	3
				19	90114-GHR-J30	Parafuso, Fixação, 4x10	9	6
				20	90116-KWT-900	Rebite, 7mm	1	1
				21	90127-KF0-770	Bucha, 6x4	4	4
				22	91501-MR4-900	Pino, Pressão, 2x14	1	1
				23	83610-KWT-900ZG	Tampa, Lateral Traseira Esquerda		
					"R301C"	Vermelho Candy Bromeria	1	1
					83610-KWT-900ZJ	"NH312M" . Cinza Cynos Fosco Metálico	1	-
					83610-KWT-900ZH	"NH196"	1	-

3



Voltar

C-26

Filtro de Ar

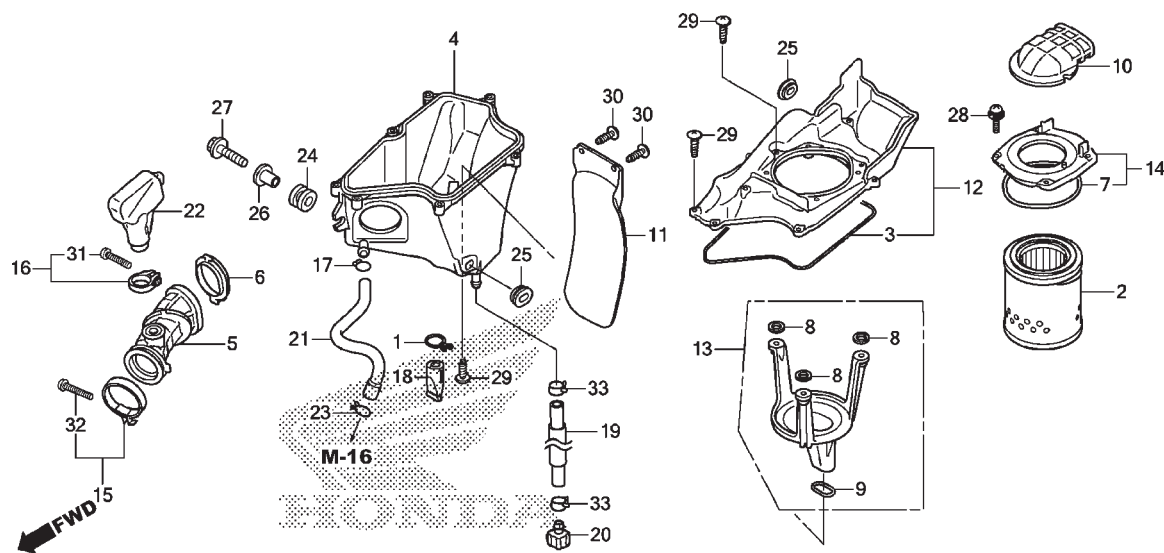

Ref. Nº	N.O.S.	Item de serviço	T.M.O.	Ref. Nº	Nº da peça	Descrição	Qtd. XRE300 D AD	Nº de série	Tipo
2	312105	Elemento, Filtro Ar	0,2	1	15707-KPE-B00	Presilha, Tubo Drenagem Óleo	1 1
4	3121D1	Carcaça, Filtro Ar: Inferior	1,2	2	17211-KWT-A20	Elemento, Filtro Ar	1 1
5	3121B6	Tubo, Conexão Filtro Ar	1,2	3	17219-KWT-900	Retentor, Carcaça Filtro Ar	1 1
10		(14)		4	17220-KWT-700	Carcaça, Inferior Filtro Ar	1 1
	3121D3	Duto, Admissão Ar	0,2	5	17222-KWT-900	Tubo, Conexão Filtro Ar	1 1
11	4131A0	Defletor Lama, Carcaça Filtro Ar	0,1						
12		(13)		6	17223-KWT-900	Anel, Tubo Conexão	1 1
	312102	Tampa, Carcaça Filtro Ar	1,1	7	17236-KWT-900	Retentor, Tampa Duto	1 1
22	3121C1	Ressonador	0,7	8	17237-KWT-900	Retentor A, Placa Fixação	3 3
				9	17238-KWT-900	Retentor B, Placa Fixação	1 1
				10	17240-KWT-900	Duto, Admissão Filtro Ar	1 1
				11	17245-KPE-900	Defletor Lama, Filtro Ar	1 1
				12	17251-KWT-900	Carcaça Subconj., Filtro Ar	1 1
				13	17252-KWT-901	Placa Subconj., Fixação Filtro Ar	1 1
				14	17253-KWT-900	Tampa Subconj., Duto	1 1
				15	17254-KWT-900	Presilha, Tubo Conexão Filtro Ar (56)	1 1
				16	17255-MCG-000	Presilha, Ressonador (28)	1 1
				17	17316-KRH-D20	Presilha, Tubo Respiro	1 1
				18	17358-HA0-680	Tubo, Drenagem	1 1
				19	17363-KCZ-950	Tubo, Respiro Drenagem	1 1
				20	17370-419-700	Plugue, Tubo Respiro	1 1

3



Voltar

C-26

Filtro de Ar

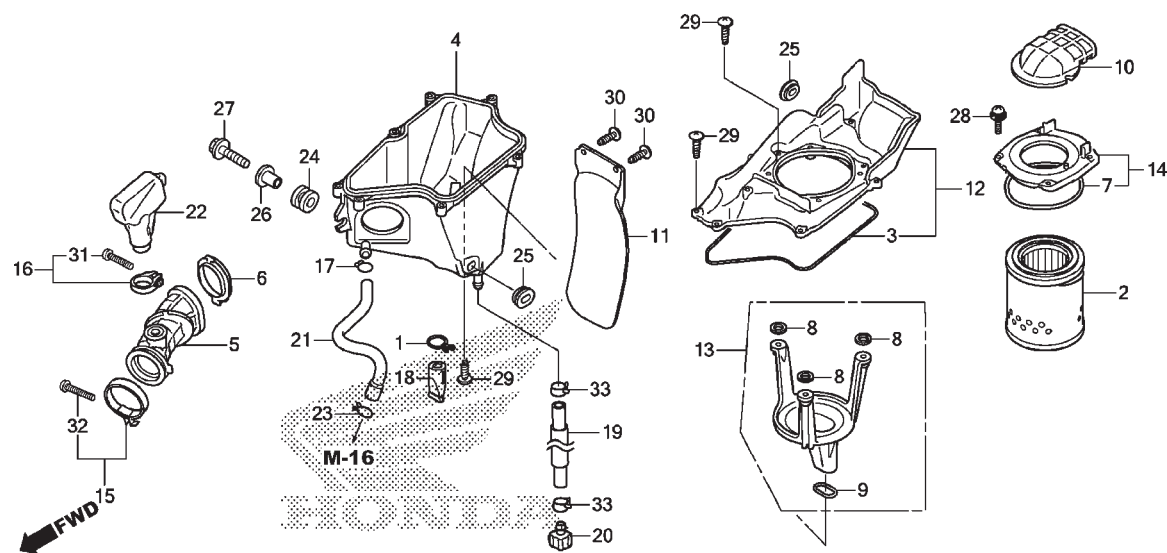

KWTBF2600

Ref. Nº	N.O.S.	Item de serviço	T.M.O.	Ref. Nº	Nº da peça	Descrição	Qtd. XRE300 D AD		Nº de série	Tipo
				21	17373-KWT-700	Tubo, Respiro	1	1
				22	17410-KWT-900	Ressonador	1	1
				23	17724-102-700	Presilha, Mangueira Tanque Secundário	1	1
				24	80101-165-000	Coxim, Para-lama Traseiro	1	1
				25	83551-KRH-D20	Coxim, Tampa Lateral	2	2
				26	90001-961-670	Bucha, Fixação Lateral	1	1
				27	90032-GHR-680	Parafuso, Flange, 6x20	1	1
				28	90108-KGA-K00	Parafuso-arruela, 5x16	4	4
				29	90135-GHR-J60	Parafuso, Fixação, 5x16	11	11
				30	90188-GHR-660	Parafuso, Fixação, (P0) 5x16	2	2
				31	90227-GHR-E00	Parafuso, Phillips, 5x25	1	1
				32	90227-GHR-E10	Parafuso, Phillips, 5x28	1	1
				33	95002-41050-00	Braçadeira, Tubo (D10,5)	2	2

3



Voltar

C-28 Escapamento

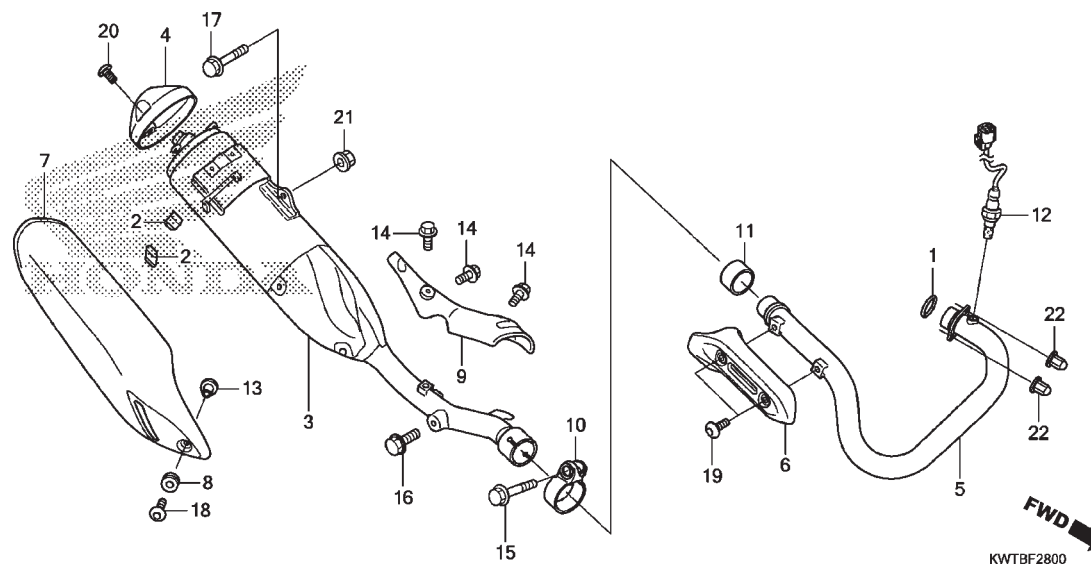

Ref. Nº	N.O.S.	Item de serviço	T.M.O.	Ref. Nº	Nº da peça	Descrição	Qtd. XRE300 D AD		Nº de série	Tipo
1	3131B4	Junta, Tubo Escape	0,3	1	18291-MM5-860	Junta, Tubo Escape	1	1
3	313120	Silencioso	0,3	2	18293-MN0-000	Coxim, Protetor	2	2
4	3131F2	Capa, Extremidade Silencioso	0,1	3	18310-KWT-700	Silencioso Comp.	1	1
5	313110	Tubo, Escape	0,3	4	18315-KWT-900ZD	Capa, Silencioso *NH131M* Prata Starlight Metálico	1	1
6	3131A6	Protetor, Tubo Escape	0,1	5	18320-KWT-900	Tubo, Escape	1	1
7	313121	Protetor, Silencioso	0,1	6	18325-KWT-740ZB	Protetor, Tubo Escape *NH131M* Prata Starlight Metálico	1	1
9	4101L6	Protetor, Térmico	0,2	7	18355-KWT-900ZC	Protetor, Silencioso *NH312M* . Cinza Cynos Fosco Metálico	1	1
12	617121	Sensor, Oxigênio	0,9	8	18357-MCG-000	Coxim, Fixação Protetor	1	1
				9	18360-KWT-900	Protetor, Dianteiro	1	1
				10	18373-KPE-730	Presilha, Silencioso	1	1
				11	18392-MK4-000	Guarnição, Silencioso	1	1
				12	36531-KWT-701	Sensor, Oxigênio	1	1
				13	83119-MG9-000	Bucha, Fixação Trava	1	1
				14	90032-GHR-630	Parafuso, Flange, 6x10	3	3
				15	90033-GHR-750	Parafuso, Flange, 8x38	1	1
				16	90033-GHR-E60	Parafuso, Flange, 8x16	1	1
				17	90101-KWT-900	Parafuso, Flange, 8x38	1	1
				18	90107-KWT-900	Parafuso, Especial, 6x16	1	1

3

Voltar

C-28 Escapamento

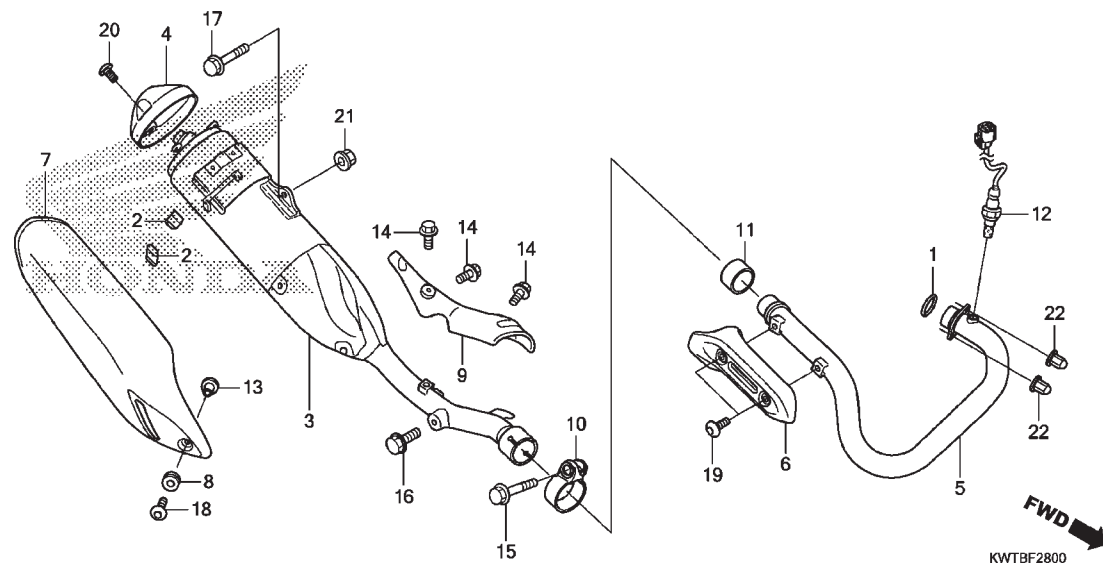

Ref. Nº	N.O.S.	Item de serviço	T.M.O.	Ref. Nº	Nº da peça	Descrição	Qty. XRE300 D AD		Nº de série	Tipo
				19	90108-KWT-900	Parafuso, Especial, 6x8	2	2
				20	90114-MBZ-K00	Parafuso, Especial, 5x10	3	3
				21	90208-GHR-640	Porca, Flange, 8mm	1	1
				22	90308-KRM-860	Porca, Cega, Sextavada, 8mm	2	2

3



Voltar

C-30

Pedal

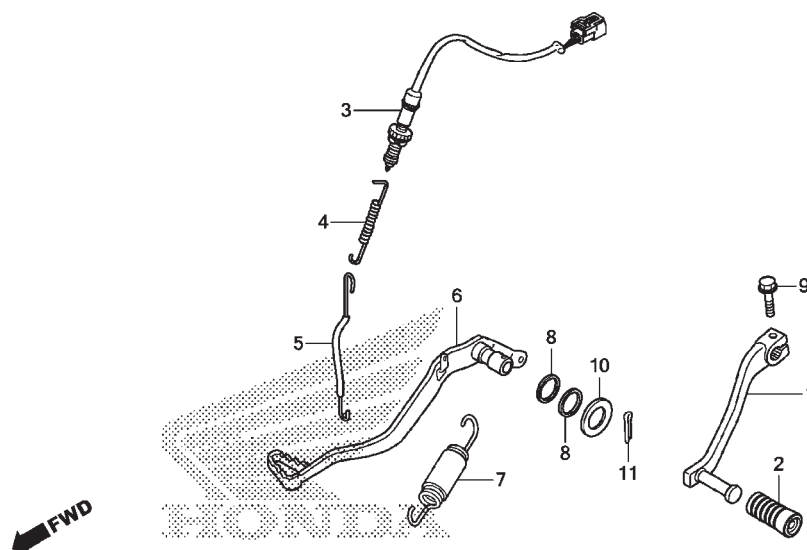

KWTBF3000

Ref. Nº	N.O.S.	Item de serviço	T.M.O.	Ref. Nº	Nº da peça	Descrição	Qtd. XRE300 D AD	Nº de série	Tipo
1	4101A1	Pedal, Câmbio	0,1	1	24710-KWT-900	Pedal Comp., Câmbio	1 1
3	6151B5	Interruptor, Freio Traseiro: Pedal Lateral	0,3	2	24781-KRM-860	Coxim, Pedal Câmbio	1 1
6	810160	Pedal, Freio Traseiro	0,3	3	35350-KWT-901	Interruptor Conj., Freio Traseiro	1 1
				4	35357-KRE-900	Mola, Interruptor Freio	1 1
				5	35358-KWT-900	Vareta, Interruptor Freio	1 1
				6	46500-KWT-900	Pedal Comp., Freio	1 1
				7	46513-KT0-670	Mola Jogo, Pedal Freio	1 1
				8	46525-KK0-003	Retentor Pó, 17x20x2,5	2 2
				9	90010-ML0-720	Parafuso, Flange, 6x20	1 1
				10	90501-KRE-900	Arruela	1 1
				11	94201-30280	Cupilha, 3,0x28	1 1

3



Voltar

C-31

Pedal de Apoio

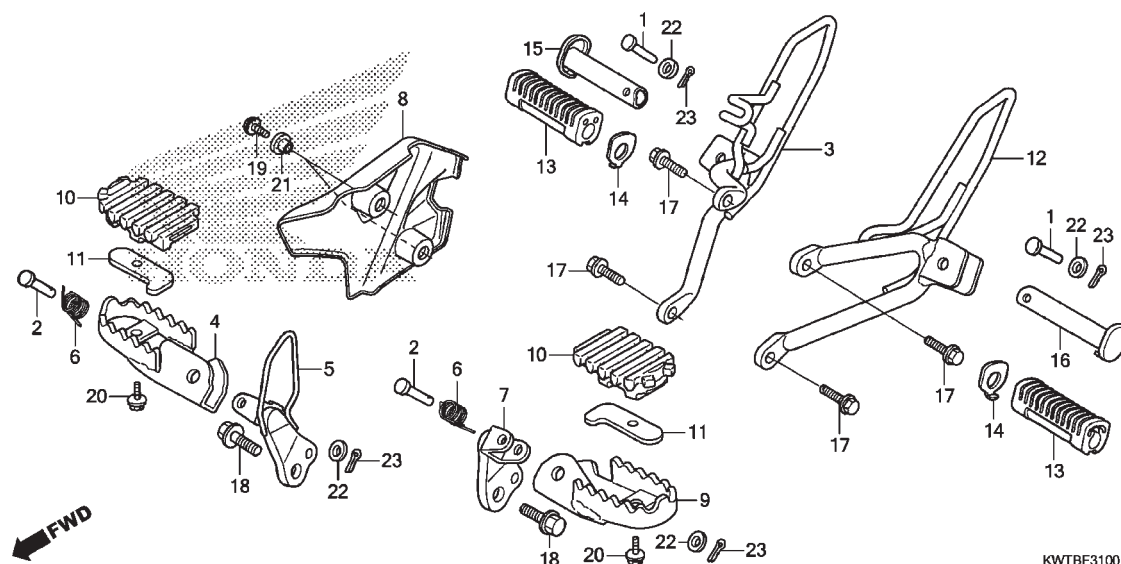

Ref. Nº	N.O.S.	Item de serviço	T.M.O.	Ref. Nº	Nº da peça	Descrição	Qtd. XRE300		Nº de série	Tipo
							D	AD		
3	4101D0	Suporte, Pedal Apoio Traseiro:		1	50603-KEJ-900	Pino, Articulação Pedal Apoio	2	2		
		Direito	0,1	2	50603-KPS-900	Pino, Articulação Pedal Apoio	2	2		
4	4101C6	Pedal Apoio: Direito	0,1	3	50606-KWT-900	Suporte Comp., Pedal Apoio				
5	4101C4	Suporte, Pedal Apoio: Direito	0,1			Traseiro Direito	1	1		
7	4101C3	Suporte, Pedal Apoio: Esquerdo	0,1	4	50612-KWT-900	Pedal Apoio Comp., Direito	1	1		
	4101N7	Suporte, Pedal Apoio: Ambos	0,2	5	50615-KWT-900	Braço Comp., Pedal Apoio Direito	1	1		
8	4101A0	Protetor, Pedal	0,1							
9	4101C5	Pedal Apoio: Esquerdo	0,1	6	50617-466-000	Mola, Retorno Pedal	2	2		
	4101J1	Pedal Apoio: Ambos	0,2	7	50625-KWT-900	Braço Comp., Pedal Apoio Esquerdo	1	1		
12	4101C9	Suporte, Pedal Apoio Traseiro:		8	50641-KWT-900	Protetor	1	1		
		Esquerdo	0,1	9	50642-KWT-900	Pedal Apoio Comp., Esquerdo	1	1		
	4101K4	Suporte, Pedal Apoio Traseiro:		10	50661-KWT-900	Coxim, Pedal Apoio	2	2		
		Ambos	0,2							
15		(13)		11	50662-KWT-900	Placa, Fixação Borracha Pedal	2	2		
	4101C8	Pedal Apoio Traseiro: Direito	0,1	12	50706-KWT-900	Suporte Comp., Pedal Apoio				
16	4101C7	Pedal Apoio Traseiro: Esquerdo	0,1			Traseiro Esquerdo	1	1		
	4101P4	Pedal Apoio Traseiro: Ambos	0,2	13	50710-KGA-940	Borracha, Pedal Apoio Traseiro	2	2		
				14	50711-KRM-860	Placa, Pedal Apoio Traseiro	2	2		
				15	50713-KRE-B00	Pedal Apoio, Traseiro Direito	1	1		
				16	50714-KRE-B00	Pedal Apoio, Traseiro Esquerdo	1	1		
				17	90033-GHR-E70	Parafuso, Flange, 8x18	4	4		
				18	90039-GHR-780	Parafuso, Flange, 12x50	2	2		

3



Voltar

C-31

Pedal de Apoio

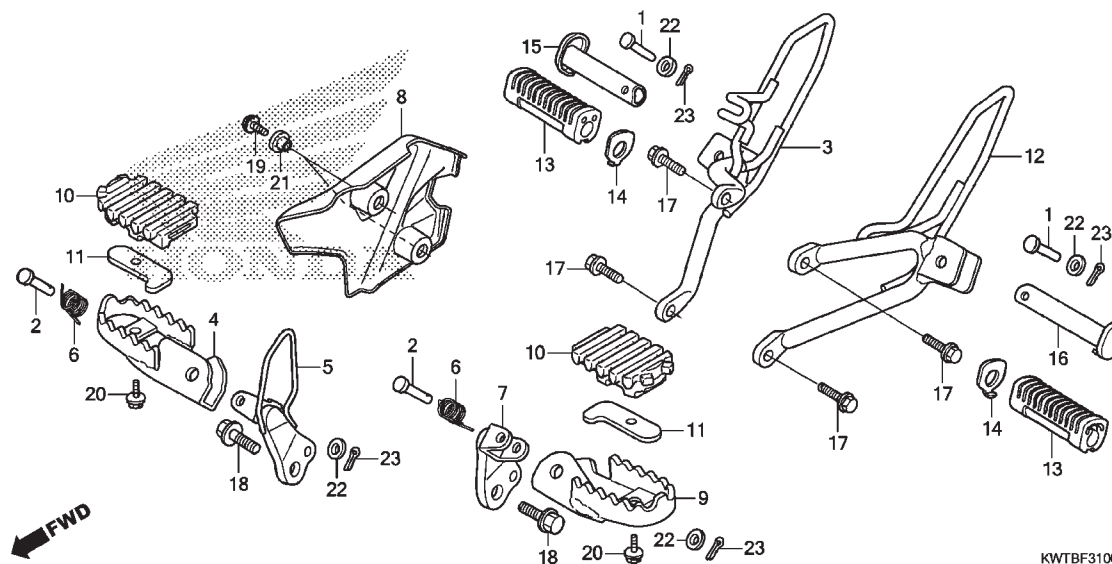

Ref. Nº	N.O.S.	Item de serviço	T.M.O.	Ref. Nº	Nº da peça	Descrição	Qtd. XRE300 D AD	Nº de série	Tipo
				19	90107-KRE-B00	Parafuso, Especial, 6x14	2 2
				20	90112-KWT-900	Parafuso, Flange, 6x8	2 2
				21	90127-KF0-770	Bucha, 6x4	2 2
				22	90231-GHR-640	Arruela, Lisa, 8mm	4 4
				23	94201-20150	Cupilha, 2,0x15	4 4

3



Voltar

C-32 Cavalete Lateral

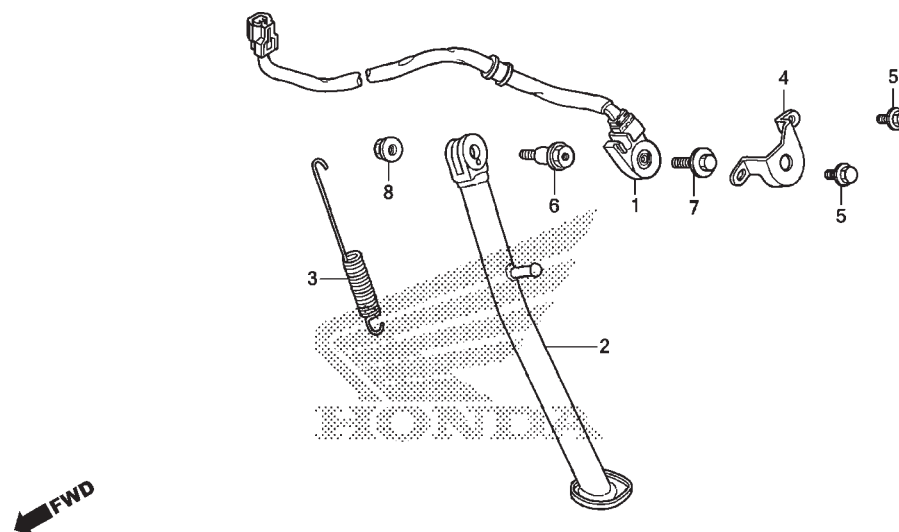

KWTBF3200

Ref. Nº	N.O.S.	Item de serviço	T.M.O.	Ref. Nº	Nº da peça	Descrição	Qtd. XRE300		Nº de série	Tipo
							D	AD		
1	615195	Interruptor, Cavalete Lateral	0,9	1	35700-KWT-701	Interruptor Conj., Cavalete Lateral	1	1
2	410180	Cavalete Lateral	0,2	2	50530-KWT-900	Cavalete Lateral	1	1
3	410182	Mola, Cavalete Lateral	0,1	3	50535-KPF-850	Mola, Cavalete Lateral	1	1
				4	50547-KPE-900	Protetor, Interruptor Cavalete Lateral	1	1
				5	90040-GHR-E30	Parafuso, Flange, 6x10	2	2
				6	90108-MK6-670	Parafuso, Pivô Cavalete Lateral	1	1
				7	90147-MCE-950	Parafuso, Especial, 6x16	1	1
				8	90203-MF9-710	Porca, Cavalete Lateral	1	1

3

Voltar

C-33

Garfo Traseiro

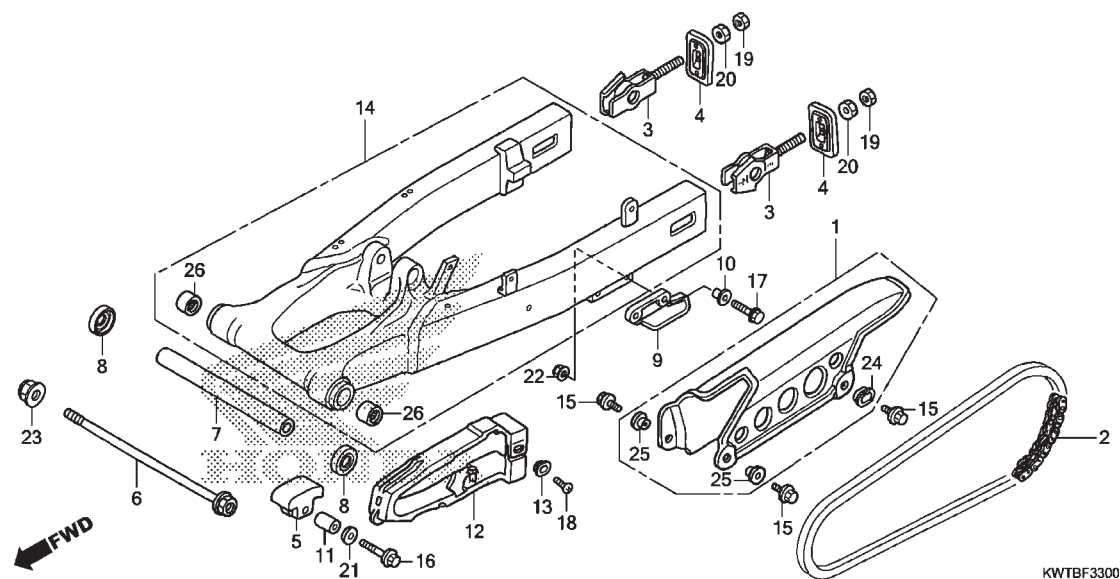

Ref. Nº	N.O.S.	Item de serviço	T.M.O.	Ref. Nº	Nº da peça	Descrição	Qtd. XRE300 D AD		Nº de série	Tipo
1	410195	Carcaça, Corrente Transmissão	0,1	1	40510-MCG-000	Carcaça, Corrente Transmissão	1	1		
2	2131M1	Corrente, Transmissão (Sem fim)	0,9	2	40530-KWT-901	Corrente, Transmissão (DID520VD-104L)	1	1		
5	4101Q8	Deslizador, Corrente: Inferior	0,1				1	1		
9	4101J3	Protetor, Corrente	0,1	3	40543-MCG-000	Ajustador, Corrente	2	2		
12	4101E5	Deslizador, Corrente	1,0	4	40546-KPF-900	Placa, Corrente	2	2		
14	5121B0	Garfo Traseiro, Conj.	1,0	5	50911-MN1-670	Deslizador, Corrente	1	1		
26	5121C8	Rolamento, Garfo Traseiro:								
		Esquerdo	1,1	6	52101-KPE-900	Parafuso, Garfo Traseiro	1	1		
	5121C9	Rolamento, Garfo Traseiro: Direito	1,1	7	52141-KWT-900	Espaçador Central	1	1		
	5121D0	Rolamento, Garfo Traseiro: Ambos ...	1,3	8	52144-356-003	Capa, Retentor Pó Garfo Traseiro (ARAI)	2	2		
				9	52156-KB7-000	Protetor, Corrente	1	1		
				10	52159-KB7-000	Bucha, Protetor Corrente	2	2		
				11	52159-KPE-900	Bucha, Deslizador Corrente	1	1		
				12	52170-KPE-900	Deslizador, Corrente	1	1		
				13	52171-KR6-000	Arruela, Deslizador Corrente	1	1		
				14	52200-KWT-900	Garfo Traseiro, Subconj.	1	1		
					52200-KWT-920	1	1		
				15	90032-GHR-640	Parafuso, Flange, 6x12	3	3		
				16	90032-GHR-710	Parafuso, Flange, 6x28	1	1		
				17	90103-KPE-B40	Parafuso, Flange, 6x28	2	2		
				18	90115-KV3-700	Parafuso, Phillips, 5x8	1	1		

3

Voltar

C-33

Garfo Traseiro

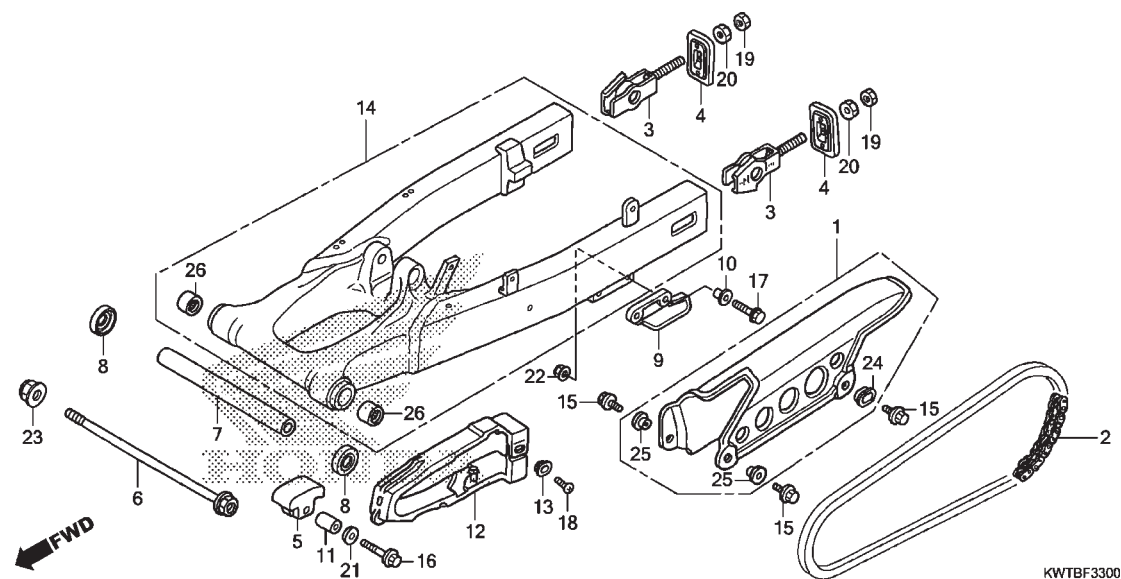

Ref. Nº	N.O.S.	Item de serviço	T.M.O.	Ref. Nº	Nº da peça	Descrição	Qtd. XRE300		Nº de série	Tipo
							D	AD		
				19	90202-GHR-640	Porca, Sextavada, 8mm	2	2
				20	90204-GHR-640	Porca, Sextavada, 8mm	2	2
				21	90233-GHR-630	Arruela, Lisa, 6mm	1	1
				22	90301-473-003	Porca, U, 6mm (FUSERASHI)	2	2
				23	90305-GE8-003	Porca, U, 14mm	1	1
				24	90501-KGA-E00	Arruela, 6x9	1	1
				25	90512-300-000	Arruela, 6x20	2	2
				26	91070-GC4-601	Rolamento, Agulhas, 20x26x20 (NTN)	2	2
					91070-KPE-901	Rolamento, Agulhas, 20x26x20	2	2

3



Voltar

C-34

Amortecedor Traseiro

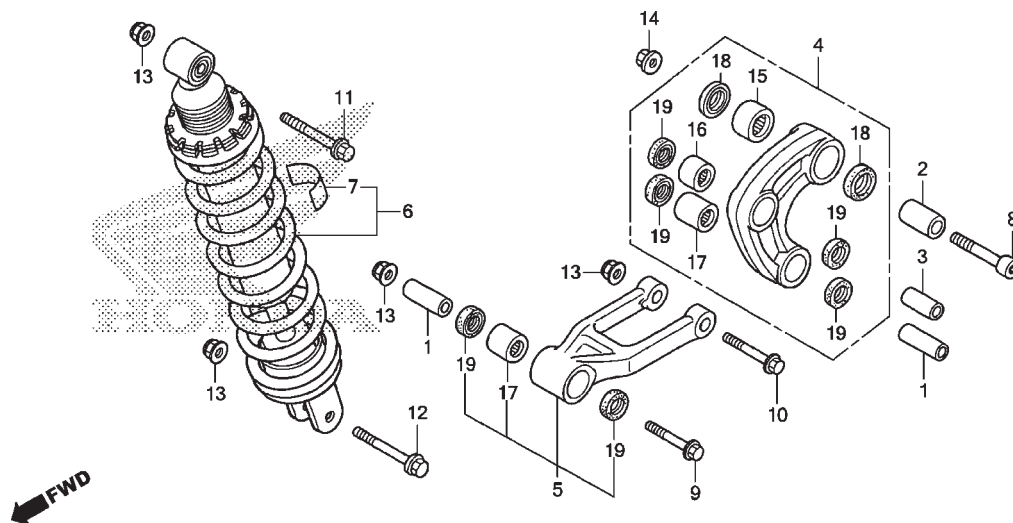

KWTBF3400

Ref. N°	N.O.S.	Item de serviço	T.M.O.	Ref. N°	N° da peça	Descrição	Qtd. XRE300 D AD	N° de série	Tipo
4	512140	Braço, Amortecedor	0,6	1	52462-KPE-900	Bucha A, Braço Amortecedor	2 2
5	512145	Braço Oscilante, Amortecedor	0,7	2	52463-KPE-900	Bucha B, Braço Amortecedor	1 1
6	512115	Amortecedor Traseiro, Conj.	0,9	3	52464-KPE-900	Bucha C, Braço Amortecedor	1 1
17	(15,16)	Braço Subconj., Amortecedor	4	52465-KWT-900	Braço Subconj., Amortecedor	1 1
5121D4		Rolamento, Braço Amortecedor	0,9	5	52475-KPE-900	Braço Oscilante Subconj., Amortecedor	1 1
512146		Rolamento, Braço Amortecedor	0,8	6	52490-KWT-902	Amortecedor Traseiro, Conj.	1 1
512146A		• Substituição de 1 rolamento	7	87516-KFC-900	Etiqueta Precaução, Amortecedor
		adicionar	0,1			Traseiro (Português)	1 1
5121D3		Rolamento, Braço Amortecedor:	8	90128-KPE-900	Parafuso, Allen, 12x64	1 1
		Para 1 motocicleta	1,0	9	90129-KPE-900	Parafuso, Flange, 10x69	1 1
				10	90150-KPE-900	Parafuso, Flange, 10x72	1 1
				11	90153-KV6-920	Parafuso, Flange, 10x58	1 1
				12	90154-HA8-000	Parafuso, Flange, 10x52	1 1
				13	90304-GE8-003	Porca, U, 10mm (FUSE RASHI)	4 4
				14	90306-KF0-003	Porca, Flange, 12mm (FUSERASHI)	1 1
				15	91071-KPE-901	Rolamento, Agulhas, 20x26x20	1 1
				16	91072-KPE-901	Rolamento, Agulhas, 17x24x17	1 1
				17	91073-KPE-901	Rolamento, Agulhas, 17x24x25	2 2
				18	91254-KPE-730	Retentor Pó, 20x26x4,5	2 2
				91254-KS6-003	Retentor Pó, 20x26x4,5 (ARAI)	2 2
				19	91262-KV3-831	Retentor Pó, 17x24x5 (ARAI)	6 6

3



Voltar

C-35

Para-lama Traseiro

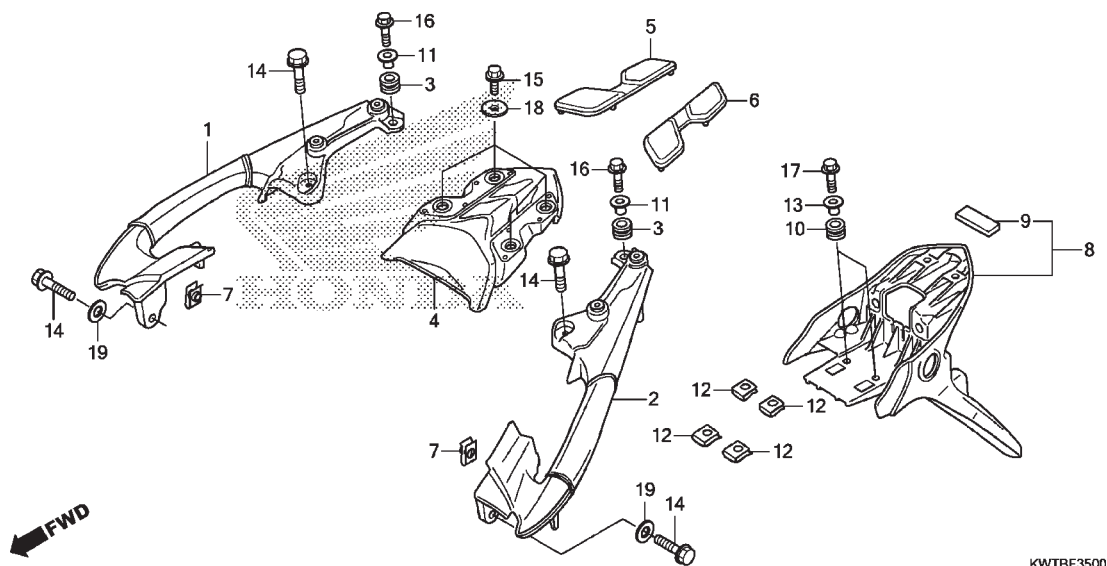

KWTBF3500

Ref. Nº	N.O.S.	Item de serviço	T.M.O.	Ref. Nº	Nº da peça	Descrição	Qtd. XRE300 D AD		Nº de série	Tipo
1	4131F4	Alça, Traseira: Direita	0,3	1	50300-KWT-900ZA	Alça, Traseira Direita "NHB13M"	1	1
2	4131F3	Alça, Traseira: Esquerda	0,3	2	50320-KWT-900ZA	Alça, Traseira Esquerda "NHB13M"	1	1
	4131F5	Alça, Traseira: Ambas	0,4							
4	4131Y3	Tampa, Traseira Manopla	0,2	3	61104-KRM-860	Coxim, Fixação Para-lama Dianteiro	2	2
8	413102	Para-lama, Traseiro	0,4	4	80200-KWT-900	Rabeta	1	1
				5	81301-KRE-B00	Coxim, Rabeta Direita	1	1
				6	81302-KRE-B00	Coxim, Rabeta Esquerda	1	1
				7	84601-KRM-860	Porca, Fixação Para-lama	2	2
				8	84701-KWT-900	Base Comp., Placa Licença	1	1
				9	84702-KWT-900	Borracha Comp., Base Placa Licença ...	1	1
				10	84705-KWT-900	Borracha, Suporte	2	2
				11	84706-KWT-900	Bucha, Suporte	2	2
				12	84707-KWT-900	Porca, Presilha, 6mm	4	4
				13	84708-KWT-900	Bucha B, Suporte	2	2
				14	90033-GHR-740	Parafuso, Flange, 8x35	4	4
				15	90040-GHR-660	Parafuso, Flange, 6x16	4	4
				16	90040-GHR-680	Parafuso, Flange, 6x20	2	2
				17	90040-GHR-700	Parafuso, Flange, 6x25 (SH)	2	2
				18	90504-KRM-860	Arruela, Lisa, 6mm	4	4
				19	90526-GB0-930	Arruela, 8,5x20	2	2

3



Voltar

C-36

Sinalizador

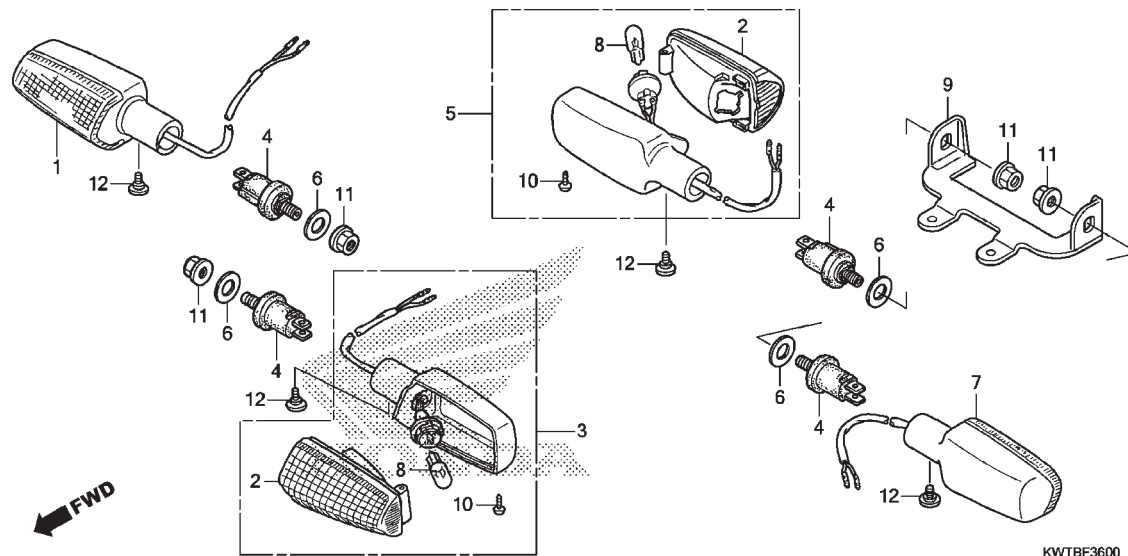

Ref. Nº	N.O.S.	Item de serviço	T.M.O.	Ref. Nº	Nº da peça	Descrição	Qtd. XRE300 D AD	Nº de série	Tipo
1	6161C4	Sinalizador: Dianteiro Direito	0,2	1	33400-KWT-901	Sinalizador Conj., Dianteiro Direito (12V 16W)	1 1
3	6161C3	Sinalizador: Dianteiro Esquerdo	0,2	2	33410-KWT-901	Lentes Comp.	4 4
	6161C5	Sinalizador: Dianteiro Ambos	0,3	3	33450-KWT-901	Sinalizador Conj., Dianteiro Esquerdo (12V 16W)	1 1
5	6161C7	Sinalizador: Traseiro Direito	0,3	4	33491-KGA-900	Suporte Comp., Sinalizador	4 4
7	6161C6	Sinalizador: Traseiro Esquerdo	0,3	5	33600-KWT-901	Sinalizador Conj., Traseiro Direito (12V 16W)	1 1
	6161C8	Sinalizador: Traseiro Ambos	0,4						
8		(2)							
	616133	Lâmpada, Sinalizador: Dianteira	0,1	6	33650-KAF-000	Bucha, Sinalizador Dianteiro	4 4
		• Nota: Mesmo tempo para duas unidades		7	33650-KWT-901	Sinalizador Conj., Traseiro Esquerdo (12V 16W)	1 1
	616139	Lâmpada, Sinalizador: Traseira	0,1	8	34905-KWT-901	Lâmpada, Sinalizador (12V 16W)	4 4
		• Nota: Mesmo tempo para duas unidades		9	84710-KWT-900	Suporte, Sinalizador Traseiro	1 1
	6161G0	Lâmpada, Sinalizador:		10	90138-GHR-E40	Parafuso, Fixação, 4x12	4 4
		Para 1 motocicleta	0,2	11	90208-GHR-650	Porca, Flange, 10mm	4 4
				12	90380-KGA-E00	Parafuso, Especial, 6x8	4 4

3



Voltar

C-37

Lanterna Traseira

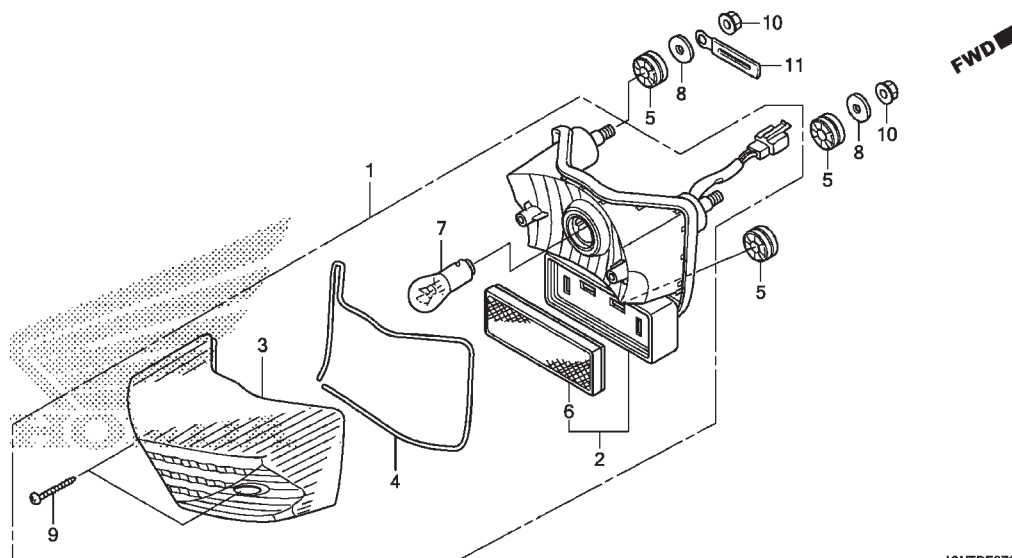

KWTBF3700

Ref. Nº	N.O.S.	Item de serviço	T.M.O.	Ref. Nº	Nº da peça	Descrição	Qtd. XRE300		Nº de série	Tipo
							D	AD		
1	6161D5	Unidade, Lanterna Traseira	0,3	1	33700-KWT-901	Unidade, Lanterna Traseira	1	1
2	6161E2	Base, Lanterna Traseira	0,3	2	33703-KWT-901	Base Comp., Lanterna Traseira	1	1
7		(3,4)		3	33704-KVK-901	Lentes Comp., Lanterna Traseira	1	1
	6161G1	Lâmpada, Lanterna Traseira	0,1	4	33705-KVK-901	Guarnição, Lentes Lanterna Traseira	1	1
				5	33705-KW7-900	Coxim A, Fixação Lanterna Traseira	3	3
				6	33741-MCG-003	Refletor	1	1
				7	34906-KRM-851	Lâmpada, Lanterna Traseira e Freio (12V 21/5W) (PHILIPS)	1	1
				8	77302-KRM-860	Arruela, Fixação Assento	2	2
				9	90102-GHR-F00	Parafuso, Fixação, 4x25	2	2
				10	90208-GHR-J30	Porca, Flange, 6mm	2	2
				11	91413-679-000	Presilha, 2x70	1	1

3



Voltar

C-38

Bateria

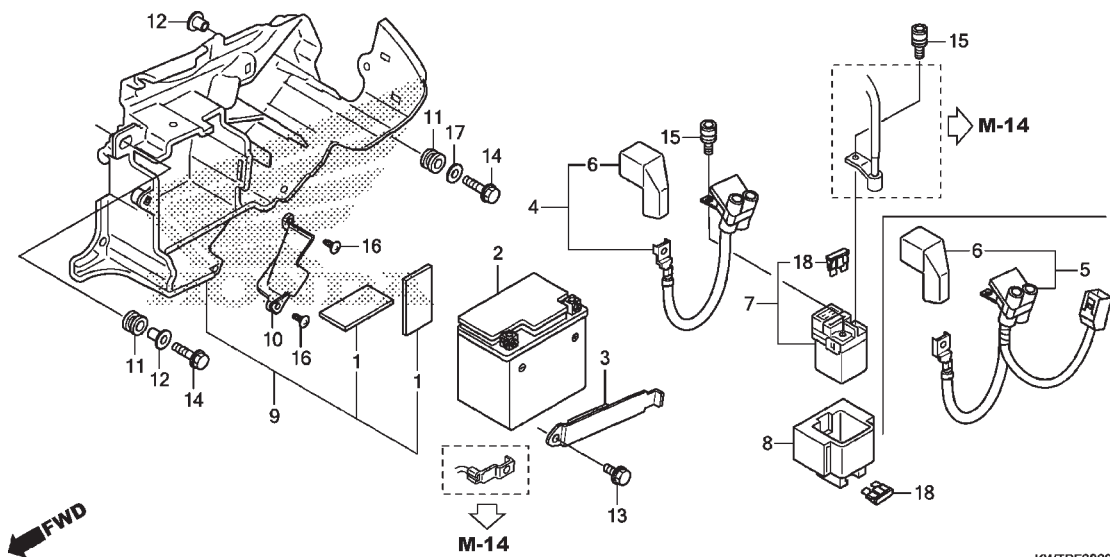

KWTBF3800

Ref. Nº	N.O.S.	Item de serviço	T.M.O.	Ref. Nº	Nº da peça	Descrição	Qtd. XRE300 D AD	Nº de série	Tipo
2	610100	Bateria	0,3	1	17217-KRE-900	Espaçador B	2 2		
4	610105	Cabo, Positivo Bateria	0,2	2	31500-MFL-B21	Bateria (YTZ7S) (GSYUASA)	1 1		
7	615113	Interruptor, Magnético Partida	0,3	3	31510-KPF-900	Presilha, Bateria	1 1		
9	410185	Caixa, Bateria	0,5	4	32401-KWT-900	Cabo, Bateria Magnético Partida	1 -		
				5	32401-KWT-920	Cabo, Bateria Magnético Partida	- 1		
				6	32412-KVK-900	Tampa, Terminal Bateria	1 1		
				7	35850-MR5-007	Interruptor Conj., Magnético Partida	1 1		
				8	35856-KBG-007	Coxim	1 1		
				9	50325-KWT-900	Caixa Comp., Bateria	1 1		
				10	50327-KWT-900	Tampa, Caixa Ferramentas	1 1		
				11	80101-165-000	Coxim, Para-lama Traseiro	2 2		
				12	90001-961-670	Bucha, Fixação Lateral	2 2		
				13	90032-GHR-630	Parafuso, Flange, 6x10	1 1		
				14	90032-GHR-680	Parafuso, Flange, 6x20	2 2		
				15	90111-MR5-000	Parafuso, Allen, 5x9	2 2		
				16	90185-GHR-J40	Parafuso, Fixação, (P0) 4x12	2 2		
				17	90233-GHR-630	Arruela, Lisa, 6mm	1 1		
				18	98200-33000	Fusível (30A)	2 2		

3

Voltar

C-39

Fiação Principal (XRE300)

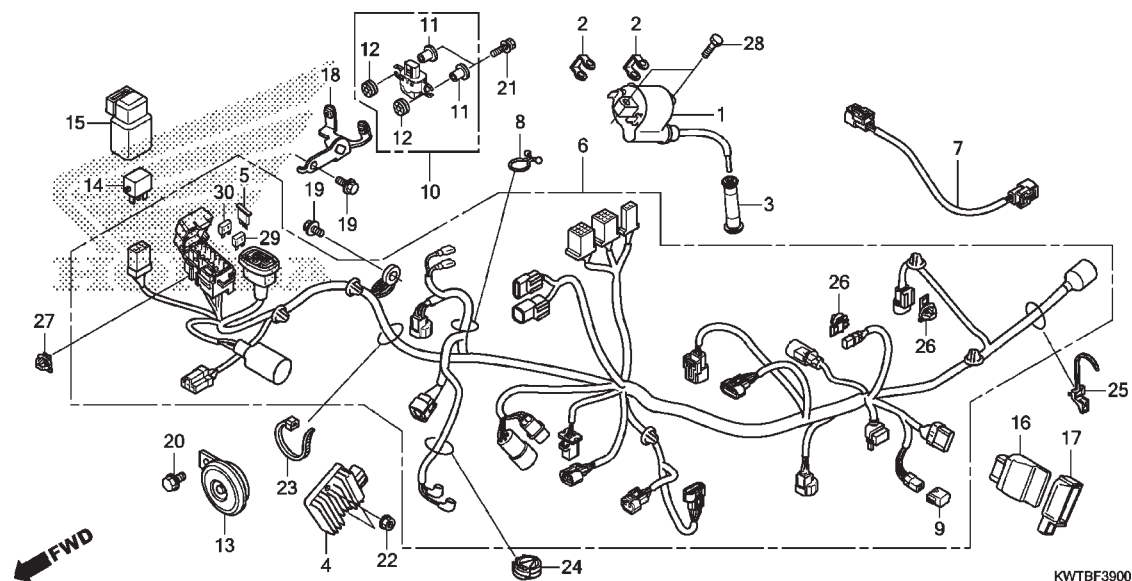

Ref. Nº	N.O.S.	Item de serviço	T.M.O.	Ref. Nº	Nº da peça	Descrição	Qtd. XRE300 D AD	Nº de série	Tipo
1	614105	Bobina, Ignição	1,0	1	30510-KWT-901	Bobina Ignição, Comp.	1	-
4	6131B2	Regulador, Retificador	0,3	2	30520-ML7-000	Espaçador, Bobina Ignição	2	-
6	611100	Fiação, Principal	2,4	3	30700-KPF-901	Supressor Ruídos, Conj.	1	-
7	6111Q5	Fiação Secundária, Bomba Combustível	0,6	4	31600-HP6-A01	Regulador Conj., Retificador	1	-
10	617125	Sensor, Ângulo	0,9	5	31730-MAS-601	Diodo Conj., Trifásico (SUMITOMO)	1	-
13	616169	Buzina	0,1	6	32100-KWT-780	Fiação, Principal	1	-
14	6111C3	Relé, Sinalizador	0,2	7	32120-KWT-700	Fiação Secundária, Bomba Combustível	1	-
16	618135	Módulo Controle Motor (ECM)	0,4	8	32171-GF9-621	Trava	1	-
				9	32606-GEV-761	Capa (4P) (Vermelho)	1	-
				10	35160-KWT-941	Sensor Conj., Ângulo	1	-
				11	35162-MN5-003	Bucha	2	-
				12	35163-MN5-003	Bucha	2	-
				13	38110-GET-671	Buzina, Comp. (Aguda)	1	-
				14	38501-KSS-B31	Relé Comp. (MICRO ISO 4P)	1	-
				15	38506-KVS-600	Suporte, Relé	1	-
				16	38770-KWT-701	Unidade PGM-FI	1	-
				17	38771-KWT-900	Coxim, Unidade PGM-FI	1	-
				18	50190-KWT-901	Suporte, Sensor Ângulo	1	-

3

Voltar

C-39

Fiação Principal (XRE300)

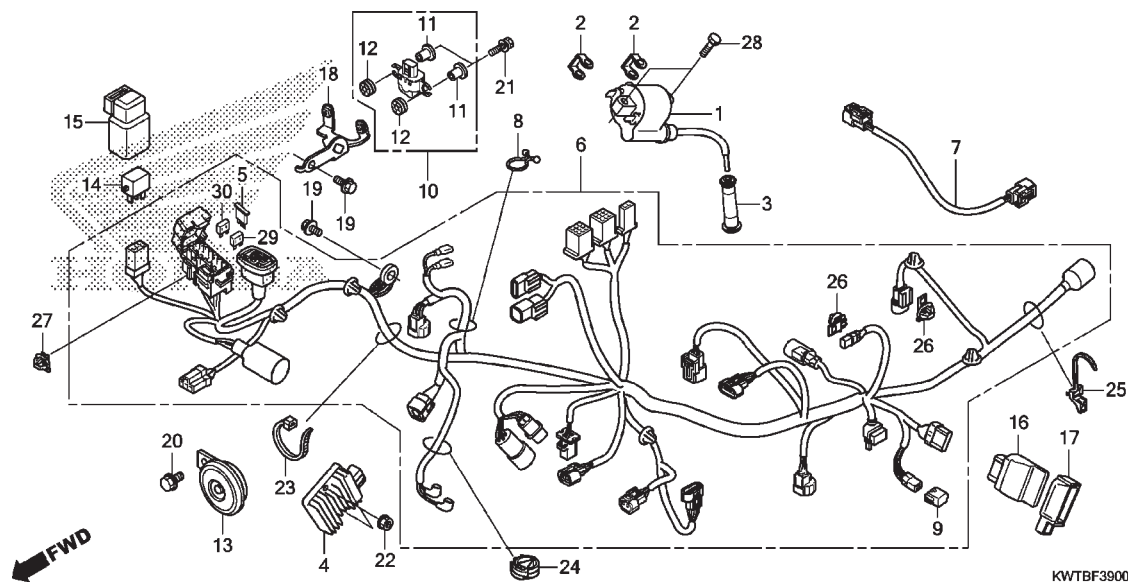

Ref. Nº	N.O.S.	Item de serviço	T.M.O.	Ref. Nº	Nº da peça	Descrição	Qtd. XRE300 D AD	Nº de série	Tipo
				19	90032-GHR-640	Parafuso, Flange, 6x12	2 -
				20	90033-GHR-640	Parafuso, Flange, 8x12	1 -
				21	90110-KSS-B30	Parafuso-arruela, 4x22	2 -
				22	90208-GHR-630	Porca, Flange, 6mm	2 -
				23	90651-KV6-003	Presilha, Cabo, 165mm (Preto)	1 -
				24	90684-ZA0-601	Presilha, Fiação	1 -
				25	90690-GHB-601	Presilha, Fiação (15)	1 -
				26	91565-SEL-003	Presilha, Adaptador (Preto)	2 -
				27	91580-SM4-003	Presilha, Adaptador (Laranja)	1 -
				28	92101-06020-4J	Parafuso, Sextavado, 6x20	2 -
				29	98200-41000	Fusível (10A)	4 -
				30	98200-41500	Fusível (15A)	2 -

3



Voltar

C-39.1

Fiação Principal (XRE300A)

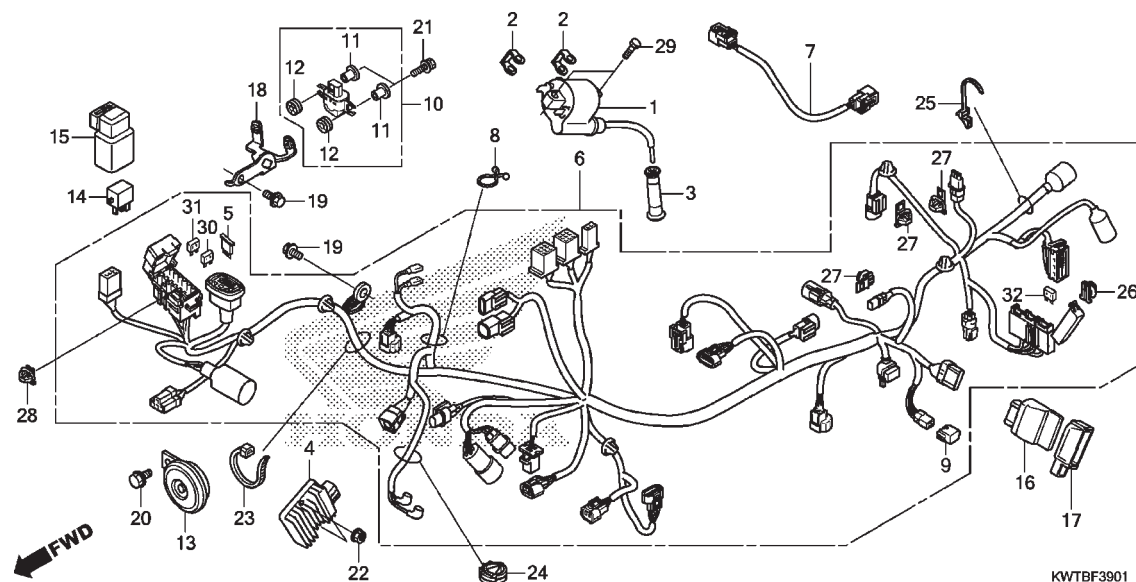

KWTBF3901

Ref. Nº	N.O.S.	Item de serviço	T.M.O.	Ref. Nº	Nº da peça	Descrição	Qtd. XRE300 D AD	Nº de série	Tipo
1	614105	Bobina, Ignição	1,0	1	30510-KWT-901	Bobina Ignição, Comp.	- 1		
4	6131B2	Regulador, Retificador	0,3	2	30520-ML7-000	Espaçador, Bobina Ignição	- 2		
6	611100	Fiação, Principal	2,4	3	30700-KPF-901	Supressor Ruídos, Conj.	- 1		
7	6111Q5	Fiação Secundária, Bomba Combustível	0,6	4	31600-HP6-A01	Regulador Conj., Retificador	- 1		
10	617125	Sensor, Ângulo	0,9	5	31730-MAS-601	Diodo Conj., Trifásico (SUMITOMO)	- 1		
13	616169	Buzina	0,1	6	32100-KWT-790	Fiação, Principal	- 1		
14	6111C3	Relé, Sinalizador	0,2	7	32120-KWT-700	Fiação Secundária, Bomba Combustível	- 1		
16	618135	Módulo Controle Motor (ECM)	0,4	8	32171-GF9-621	Trava	- 1		
				9	32606-GEV-761	Capa (4P) (Vermelho)	- 1		
				10	35160-KWT-941	Sensor Conj., Ângulo	- 1		
				11	35162-MN5-003	Bucha	- 2		
				12	35163-MN5-003	Bucha	- 2		
				13	38110-GET-671	Buzina, Comp. (Aguda)	- 1		
				14	38501-KSS-B31	Relé Comp. (MICRO ISO 4P)	- 1		
				15	38506-KVS-600	Suporte, Relé	- 1		
				16	38770-KWT-701	Unidade PGM-FI	- 1		
				17	38771-KWT-900	Coxim, Unidade PGM-FI	- 1		
				18	50190-KWT-901	Suporte, Sensor Ângulo	- 1		

3



Voltar

C-39.1
Fiação Principal
(XRE300A)

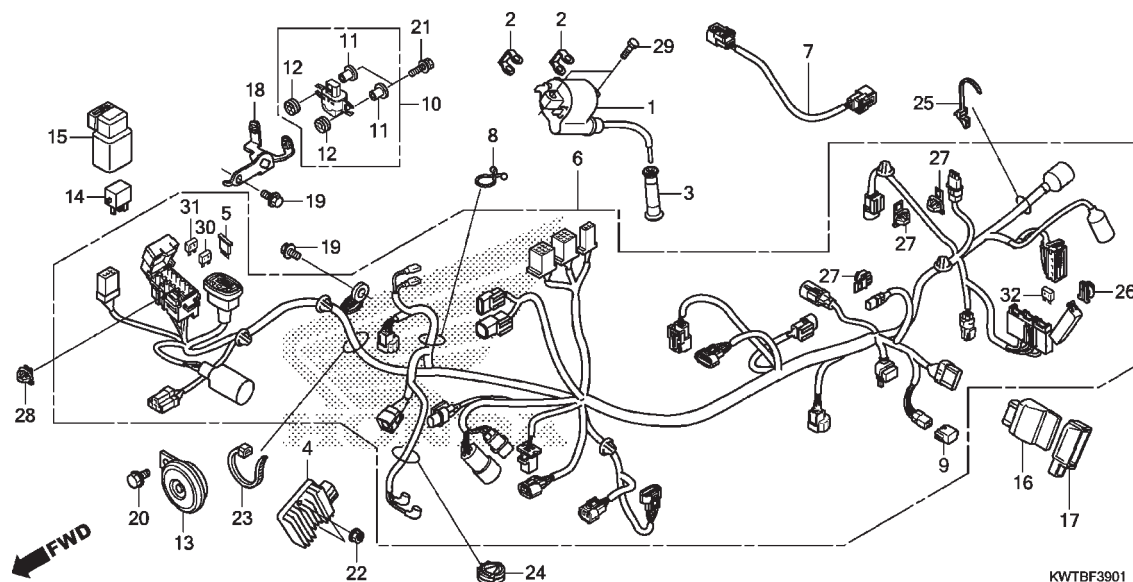

Ref. Nº	N.O.S.	Item de serviço	T.M.O.	Ref. Nº	Nº da peça	Descrição	Qtd. XRE300 D AD	Nº de série	Tipo
				19	90032-GHR-640	Parafuso, Flange, 6x12	— 2
				20	90033-GHR-640	Parafuso, Flange, 8x12	— 1
				21	90110-KSS-B30	Parafuso-arruela, 4x22	— 2
				22	90208-GHR-630	Porca, Flange, 6mm	— 2
				23	90651-KV6-003	Presilha, Cabo, 165mm (Preto)	— 1
				24	90684-ZA0-601	Presilha, Fiação	— 1
				25	90690-GHB-601	Presilha, Fiação (15)	— 1
				26	91533-S04-003	Presilha, Adaptador (Natural)	— 1
				27	91565-SEL-003	Presilha, Adaptador (Preto)	— 3
				28	91580-SM4-003	Presilha, Adaptador (Laranja)	— 1
				29	92101-06020-4J	Parafuso, Sextavado, 6x20	— 2
				30	98200-41000	Fusível (10A)	— 5
				31	98200-41500	Fusível (15A)	— 2
				32	98200-43000	Fusível (30A)	— 3

3



Voltar

C-40

Chassi

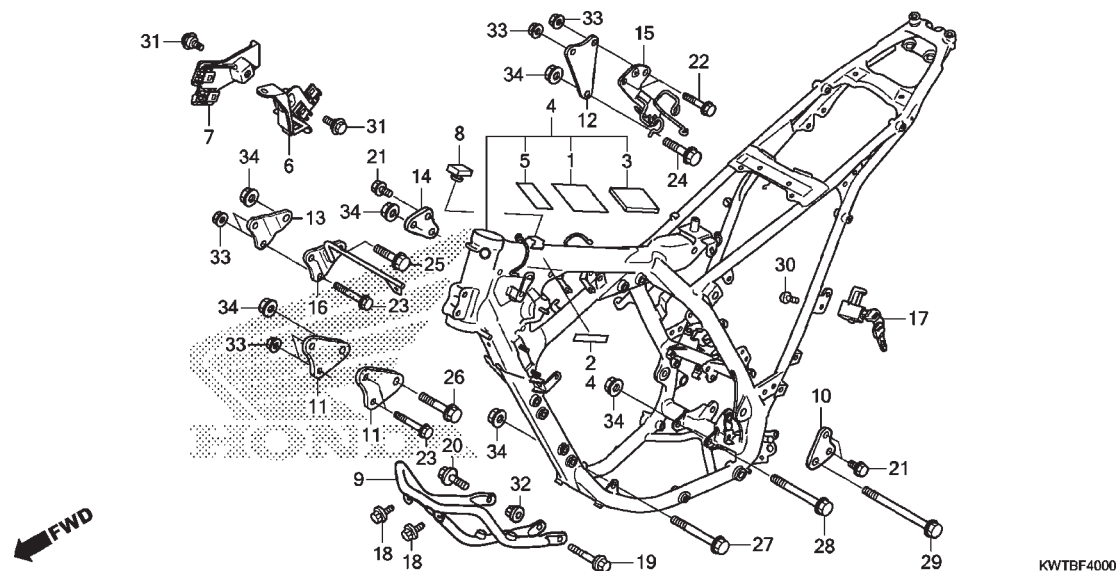

Ref. Nº	N.O.S.	Item de serviço	T.M.O.	Ref. Nº	Nº da peça	Descrição	Qtd. XRE300 D AD		Nº de série	Tipo
4	410100	Chassi	5,8	1	17514-KVK-900	Fita, Protetora	1	1
		• Inclui: Remoção e instalação do motor		2	17517-KVS-600	Fita, Protetora	1	1
	410100B	• ABS adicionar	0,5	3	17541-KWT-700	Coxim, Protetor	1	1
9	4101B6	Tubo, Inferior Chassi	0,1	4	50010-KWT-710ZA	Chassi, Comp. *NH303M*	1	1
17	410197	Trava, Capacete	0,2		50010-KWT-730ZA	*NH303M*	1	1
				5	50173-KWT-700	Fita, Protetora	1	1
				6	50191-KWT-900	Suporte, Adaptador Esquerdo	1	1
				7	50192-KWT-900	Suporte, Adaptador Direito	1	1
				8	50352-KE1-000	Coxim, Limitador	1	1
				9	50360-KPE-900ZD	Tubo Comp., Patinamento *NH303M*	(1)	(1)
				10	50532-KWT-900	Placa, Traseira Esquerda Fixação Motor	1	1
				11	50533-KWT-900	Placa, Dianteira Fixação Motor	2	2
				12	50534-KWT-900	Placa, Superior Fixação Motor	1	1
					50534-KWT-920	Placa Comp., Superior Fixação Motor	1	1
				13	50536-KWT-900	Placa, Dianteira Direita Superior Fixação Motor	1	1
				14	50538-KWT-900	Placa, Traseira Direita Fixação Motor	1	1
				15	50539-KWT-700	Suporte Comp., Tubo ABS	1	1

3



Voltar

C-40 **Chassi**

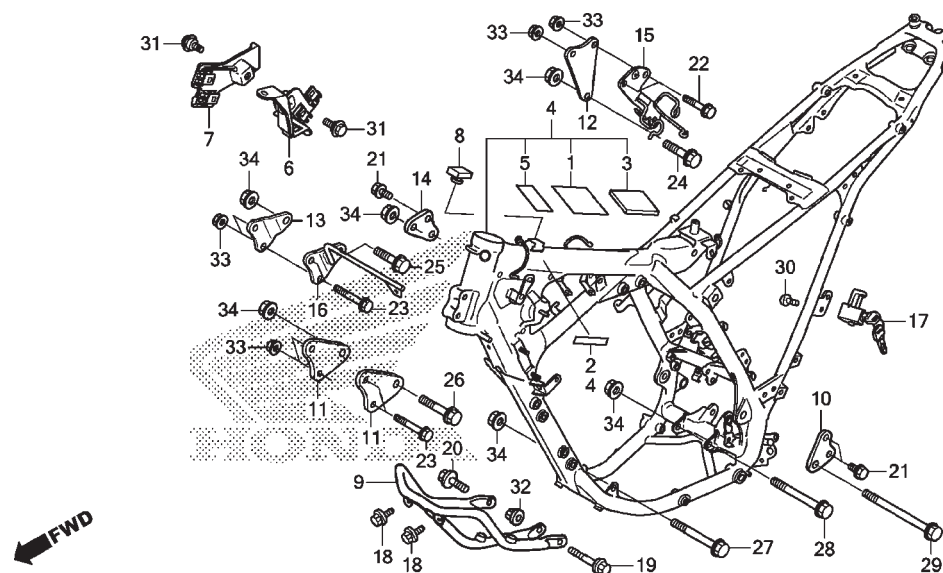

KWTBF4000

Ref. Nº	N.O.S.	Item de serviço	T.M.O.	Ref. Nº	Nº da peça	Descrição	Qtd. XRE300 D AD		Nº de série	Tipo
				16	50540-KWT-900	Placa Comp., Superior Dianteira				
				17	50710-KPE-731	Esquerda Fixação Motor	1	1		
				18	90032-GHR-630	Suporte Conj., Capacete	1	1		
				19	90032-GHR-790	Parafuso, Flange, 6x10	(2)	(2)		
				20	90033-GHR-660	Parafuso, Flange, 6x55	(1)	(1)		
						Parafuso, Flange, 8x16	(1)	(1)		
				21	90033-GHR-670	Parafuso, Flange, 8x18	4	4		
				22	90037-GHR-780	Parafuso, Flange, 8x50	2	2		
				23	90037-GHR-810	Parafuso, Flange, 8x65	4	4		
				24	90038-GHR-780	Parafuso, Flange, 10x50	1	1		
				25	90038-GHR-790	Parafuso, Flange, 10x55	1	1		
				26	90038-GHR-810	Parafuso, Flange, 10x65	1	1		
				27	90038-GHR-880	Parafuso, Flange, 10x100	1	1		
				28	90038-GHR-900	Parafuso, Flange, 10x110	1	1		
				29	90038-GHR-970	Parafuso, Flange, 10x150	1	1		
				30	90105-KGA-B00	Parafuso, Unidirecional, 6x10	1	1		
				31	90112-KY0-860	Parafuso, Flange, 6mm	2	2		
				32	90208-GHR-630	Porca, Flange, 6mm	(1)	(1)		
				33	90208-GHR-640	Porca, Flange, 8mm	6	6		
				34	90208-GHR-650	Porca, Flange, 10mm	6	6		

3



Voltar

C-41

Radiador de Óleo

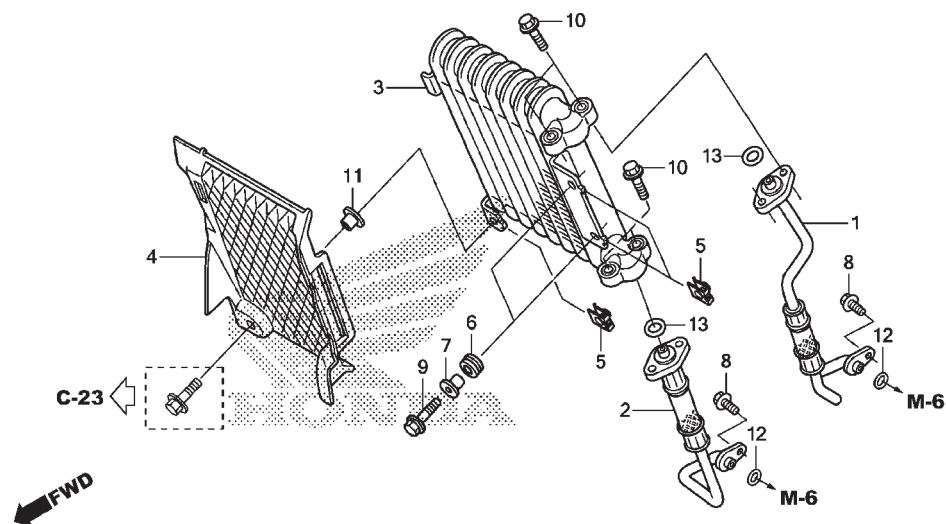

Ref. Nº	N.O.S.	Item de serviço	T.M.O.	Ref. Nº	Nº da peça	Descrição	Qtd. XRE300 D AD		Nº de série	Tipo
1	1131A6	Mangueira ou Anel Vedação, Radiador Óleo: Saída	0,4	1	15510-KWT-900	Tubo A Comp., Óleo	1	1
2	1131A5	Mangueira ou Anel Vedação, Radiador Óleo: Entrada	0,4	2	15520-KWT-900	Mangueira B Comp., Óleo	1	1
	1131A7	Mangueira ou Anel Vedação, Radiador Óleo: Ambos	0,5	3	15600-KWT-901	Radiador Comp., Óleo	1	1
3	1131B4	Radiador, Óleo	0,5	4	15630-KWT-900	Grade, Radiador Óleo	1	1
4	1131C0	Grade, Radiador Óleo	0,5	5	19014-KEA-003	Porca, Fixação (6mm)	3	3
				6	19051-KA3-830	Coxim, Fixação Radiador	2	2
				7	19052-MGH-640	Bucha, Fixação Radiador	2	2
				8	90004-GHR-630	Parafuso, Flange, 6x16 (NSHF)	2	2
				9	90032-GHR-700	Parafuso, Flange, 6x25	2	2
				10	90040-GHR-680	Parafuso, Flange, 6x20	4	4
				11	90127-KF0-770	Bucha, 6x4	1	1
				12	91305-KPF-850	Anel, Vedação, 9,8x1,9	2	2
				13	91314-KPF-850	Anel, Vedação, 10x2,6	2	2

3

 Voltar

C-49

Ferramentas

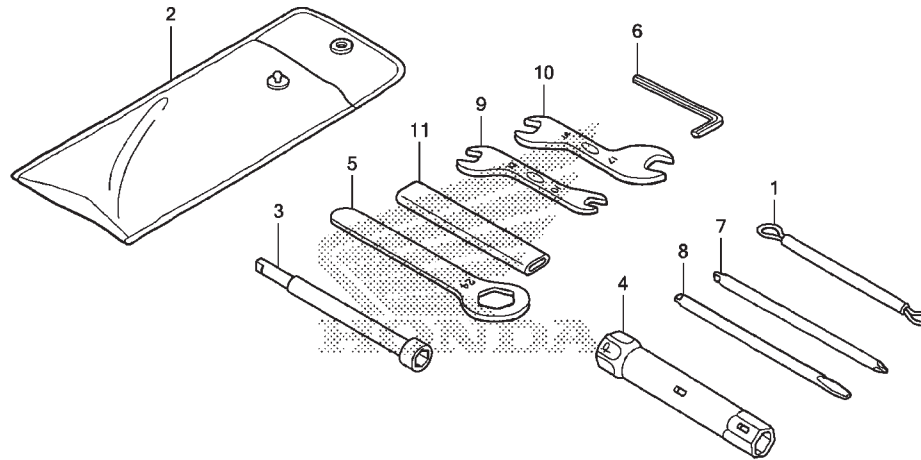

KWTBF4900

Ref. Nº	N.O.S.	Item de serviço	T.M.O.	Ref. Nº	Nº da peça	Descrição	Qtd. XRE300 D AD		Nº de série	Tipo
Sem Informação				1	77236-KEA-000	Cabo, Fixação Capacete	1	1
				2	89101-MCG-000	Bolsa, Ferramentas (160)	1	1
				3	89211-MJ0-950	Chave, Velas (8mm)	1	1
				4	89216-KPF-900	Chave, Velas, 16,5	1	1
				5	89218-KB7-900	Chave, Boca, 24mm	1	1
				6	89221-MJ0-950	Chave, Allen, 5	1	1
				7	89222-443-900	Chave, Fenda 1	1	1
				8	89224-443-900	Chave, Fenda 3	1	1
				9	89225-KW8-900	Chave, Boca, 10x12	1	1
				10	89226-KW8-900	Chave, Boca, 14x17	1	1
				11	89228-443-900	Cabo, Chave Boca, 120mm	1	1

3



Voltar

C-50

Etiquetas de Precaução

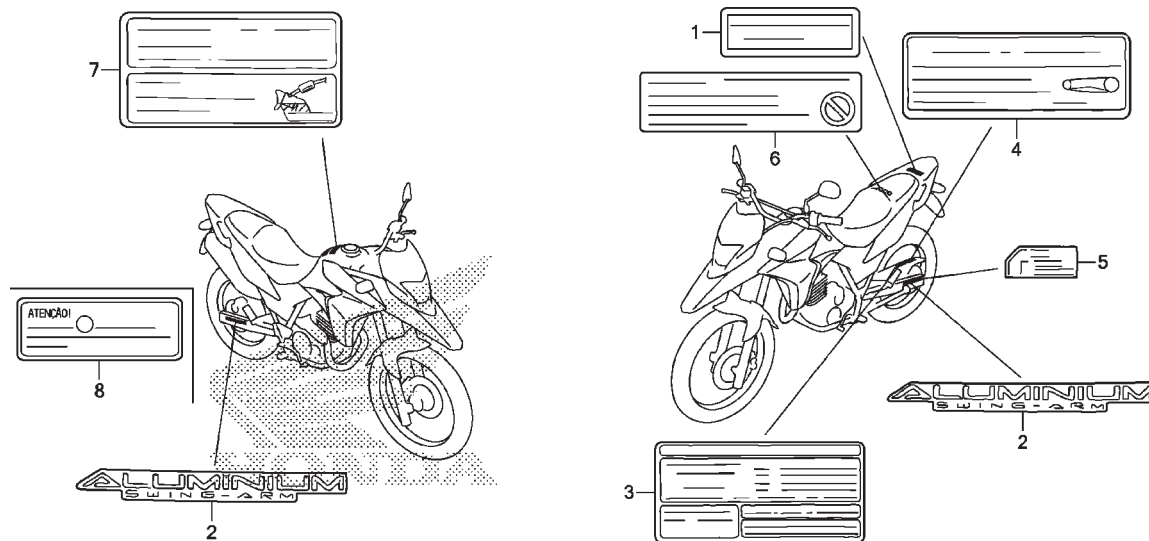

KWTBF5000

Ref. Nº	N.O.S.	Item de serviço	T.M.O.	Ref. Nº	Nº da peça	Descrição	Qtd. XRE300 D AD		Nº de série	Tipo
Sem Informação				1	81220-KRE-B00	Etiqueta, Bagageiro Traseiro (Português)	1	1
				2	87121-KPF-900	Emblema, Garfo Traseiro	2	2
				3	87505-KPE-930	Etiqueta, Pneu	1	1
				4	87507-KPE-900	Etiqueta, Corrente Transmissão	1	1
				5	87508-MY5-B60	Etiqueta, Ajustador Corrente (Português)	1	1
				6	87509-KWG-B00	Etiqueta, Advertência Elemento Filtro Ar (Português)	1	1
				7	87560-KPF-900	Etiqueta, Precaução Abastecimento & Condução	1	1
				8	87560-KVK-B20	Etiqueta, Injeção Mistura Combustível (Português)	1	1

3

Voltar

C-51

Emblemas

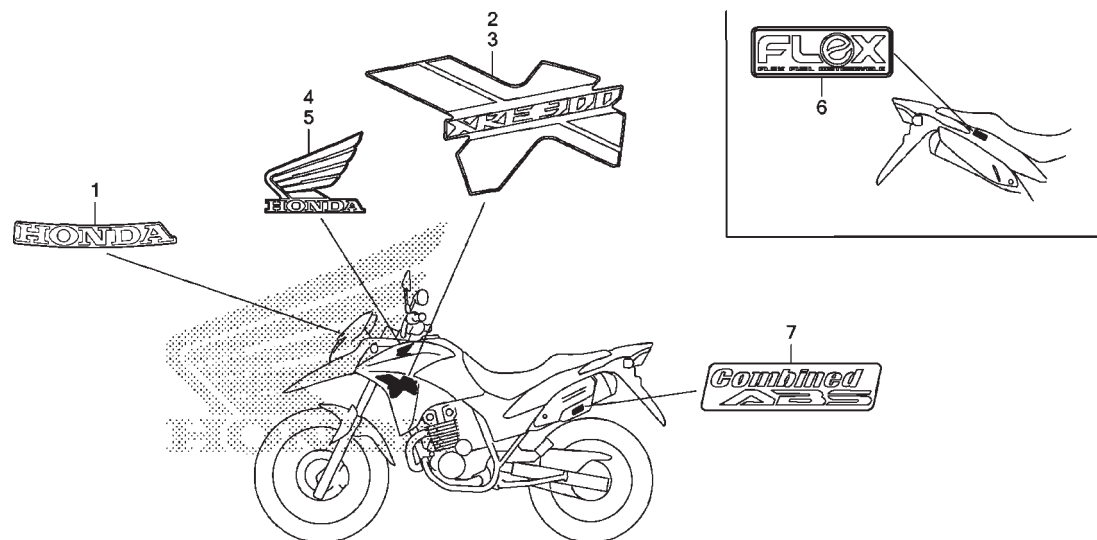

KWTBF5100

Ref. Nº	N.O.S.	Item de serviço	T.M.O.	Ref. Nº	Nº da peça	Descrição	Qtd. XRE300 D AD	Nº de série	Tipo
Sem Informação				1	61320-KWT-900ZA	Emblema, HONDA			
						Tipo1	1 1		
				2	86171-KWT-700ZC	Emblema, Carenagem Dianteira Direita			
						R301C Vermelho Candy Bromeria	1 1		
					86171-KWT-700ZB	*NH312M* . Cinza Cynos Fosco Metálico	1 -		
					86171-KWT-700ZA	*NH196* Branco Ross	1 -		
				3	86172-KWT-700ZC	Emblema, Carenagem Dianteira			
						Esquerda			
						R301C Vermelho Candy Bromeria	1 1		
					86172-KWT-700ZB	*NH312M* . Cinza Cynos Fosco Metálico	1 -		
					86172-KWT-700ZA	*NH196* Branco Ross	1 -		
				4	86201-KWT-A20ZA	Emblema, Asa Direita (90 mm)			
						R301C Vermelho Candy Bromeria	1 1		
					86201-KWT-700ZB	*NH312M* . Cinza Cynos Fosco Metálico	1 -		
					86201-KWT-700ZA	*NH196* Branco Ross	1 -		
				5	86202-KWT-A20ZA	Emblema, Asa Esquerda (90 mm)			
						R301C Vermelho Candy Bromeria	1 1		
					86202-KWT-700ZB	*NH312M* . Cinza Cynos Fosco Metálico	1 -		
					86202-KWT-700ZA	*NH196* Branco Ross	1 -		
				6	86861-KRE-E30ZA	Emblema (Injeção Mistura Combustível)			
						Tipo1	1 1		
				7	87130-KWT-920ZA	Emblema, ABS			
						Tipo1	- 1		

3



Voltar

ÍNDICE DE NÚMERO DE PEÇAS

Nº da Peça	Nº do bloco	Nº da Peça	Nº do bloco	Nº da Peça	Nº do bloco	Nº da Peça	Nº do bloco	Nº da Peça	Nº do bloco	Nº da Peça	Nº do bloco
06000		13000		14910-KT7-013	M-3	14954-KT7-013	M-3	16217-KVK-900	M-2	17410-KWT-900	C-26
06170-KWT-700ZA	C-22	13000-KVK-B20	M-17	14911-KT7-013	M-3	14955-KT7-013	M-3	16291-KVK-901	M-2	17507-KRE-R00	C-22
06410-MAN-910	C-20.20	13011-KVK-900	M-17	14912-KT7-013	M-3	14956-KT7-013	M-3	16400-KWT-701	M-25	17514-KVK-900	C-40
06431-MA3-405	C-13	13021-KVK-900	M-17	14913-KT7-013	M-3	14957-KT7-013	M-3	16410-KVK-B21	M-25	17517-KVS-600	C-40
06431-MA3-405	C-13.1	13031-KVK-900	M-17	14914-KT7-013	M-3	14958-KT7-013	M-3	16422-KVK-B21	M-25	17519-KWT-900	C-25
06431-MA3-405	C-18	13101-KVK-900	M-17	14915-KT7-013	M-3	14959-KT7-013	M-3	16430-KVK-901	M-25	17522-KRE-R00	C-22
06435-KCZ-010	C-18	13102-KVK-900	M-17	14916-KT7-013	M-3	14960-KT7-013	M-3	16432-HP5-601	M-25	17526-KWT-701	C-22
06435-MEJ-016	C-18.1	13103-KVK-900	M-17	14917-KT7-013	M-3	14961-KT7-013	M-3	16433-HN8-A61	M-25	17527-KWT-701	C-22
06451-443-405	C-18.1	13111-KVK-900	M-17	14918-KT7-013	M-3	14962-KT7-013	M-3	16435-HN8-A61	M-25	17541-KWT-700	C-40
06451-MZ2-405	C-13.1	13112-KVK-900	M-17	14919-KT7-013	M-3	14963-KT7-013	M-3	16450-KVK-B21	M-25	17541-KWT-900	C-22
06455-KBB-405	C-13	13410-KVK-901	M-17.10	14920-KT7-013	M-3	14964-KT7-013	M-3	16472-KPC-D50	M-25	17542-KWT-900	C-22
06455-KWT-921	C-13.1	13421-KVK-900	M-17.10	14921-KT7-013	M-3	14965-KT7-013	M-3	16700-KWT-701	C-22	17547-KWT-700	C-23
		13423-KPF-960	M-17.10	14922-KT7-013	M-3	14966-KT7-013	M-3	16712-KWT-700	C-25	17548-KWT-700	C-23
				14923-KT7-013	M-3	14967-KT7-013	M-3	16719-MEW-920	C-22	17567-KWT-701	M-25
11000		14000		14924-KT7-013	M-3	14968-KT7-013	M-3	16723-KWT-700	C-22	17573-KWT-701	C-22
11100-KVK-900	M-16	14100-KVK-900	M-3	14925-KT7-013	M-3	14969-KT7-013	M-3	16740-KVK-B21	C-22	17574-KWT-700	C-22
11110-KVK-B20	M-16	14200-KVK-900	M-3	14926-KT7-013	M-3			16910-KVK-B22	C-22.30	17585-KWT-700ZA	C-23
11152-KS4-003	C-16.1	14312-KPF-900	M-8	14927-KT7-013	M-3	15000		16921-KWT-700	C-22.30	17585-KWT-700ZB	C-23
11152-KS4-003	C-5.10	14333-KPF-960	M-17.10	14928-KT7-013	M-3	15100-KVK-900	M-15	16922-KWT-700	C-22.30	17585-KWT-700ZC	C-23
11191-KVK-901	M-16	14401-KPF-903	M-4	14929-KT7-013	M-3	15122-KPF-900	M-15			17595-KWT-700ZA	C-23
11200-KVK-B20	M-16	14500-KVK-900	M-4	14930-KT7-013	M-3	15123-KPF-900	M-15	17000		17595-KWT-700ZB	C-23
11330-KVK-900	M-6	14520-KRM-874	M-4	14931-KT7-013	M-3	15130-KVK-900	M-15	17211-KWT-A20	C-26	17595-KWT-700ZC	C-23
11333-KVK-900	M-6	14560-KRM-840	M-4	14932-KT7-013	M-3	15412-HM5-A10	M-6	17217-KRE-900	C-38	17611-KWT-700	C-22
11335-KPF-900	M-6	14620-KPF-901	M-4	14933-KT7-013	M-3	15413-MC8-000	M-6	17219-KWT-900	C-26	17613-KFB-010	C-22
11340-KVK-900	M-11	14630-KPF-901	M-4	14934-KT7-013	M-3	15414-KF0-000	M-6	17220-KWT-700	C-26	17620-KPE-731	C-22
11352-KVK-900	M-11	14711-KPF-900	M-3	14935-KT7-013	M-3	15421-KK0-000	M-16	17222-KWT-900	C-26	17660-KWT-700ZA	C-23
11360-KWT-900	M-11	14721-KVK-B20	M-3	14936-KT7-013	M-3	15510-KWT-900	C-41	17223-KWT-900	C-26	17670-KWT-700ZA	C-23
11370-KVK-900	M-11	14731-MFL-D20	M-3	14937-KT7-013	M-3	15520-KWT-900	C-41	17236-KWT-900	C-26	17690-KWT-900	C-23
11377-KVK-901	M-11	14751-KPF-900	M-3	14938-KT7-013	M-3	15532-KPF-900	M-6	17237-KWT-900	C-26	17711-MGE-003	C-22
11394-KPF-901	M-6	14761-KPF-900	M-3	14939-KT7-013	M-3	15533-KPF-900	M-6	17238-KWT-900	C-26	17724-102-700	C-26
11395-KVK-901	M-11	14771-MAT-000	M-3	14940-KT7-013	M-3	15600-KWT-901	C-41	17240-KWT-900	C-26	17910-KWT-700	C-4
		14775-KVK-B20	M-3	14941-KT7-013	M-3	15630-KWT-900	C-41	17245-KPE-900	C-26	17913-KB7-000	C-4
12000		14781-MAT-000	M-3	14942-KT7-013	M-3	15650-KWT-900	M-6	17251-KWT-900	C-26	17920-KWT-700	C-4
12010-KVK-B20	M-2	14901-KT7-013	M-3	14943-KT7-013	M-3	15707-KPE-B00	C-26	17252-KWT-901	C-26		
12100-KVK-900	M-5	14902-KT7-013	M-3	14944-KT7-013	M-3			17253-KWT-900	C-26	18000	
12191-KVK-901	M-5	14903-KT7-013	M-3	14945-KT7-013	M-3	16000		17254-KWT-900	C-26	18291-MM5-860	C-28
12204-KVK-305	M-2	14904-KT7-013	M-3	14946-KT7-013	M-3	16060-KVK-901	M-25	17255-MCG-000	C-26	18293-MN0-000	C-28
12209-GB4-681	M-3	14905-KT7-013	M-3	14947-KT7-013	M-3	16080-KPH-701	M-25	17316-KRH-D20	C-26	18310-KWT-700	C-28
12251-KVK-901	M-2	14906-KT7-013	M-3	14948-KT7-013	M-3	16081-KPH-701	M-25	17358-HA0-680	C-26	18315-KWT-900ZD	C-28
12311-KWT-700	M-1	14907-KT7-013	M-3	14949-KT7-013	M-3	16082-KPH-701	M-25	17363-KCZ-950	C-26	18320-KWT-900	C-28
12391-KVK-900	M-1	14908-KT7-013	M-3	14950-KT7-013	M-3	16169-MFE-641	M-25	17368-KV7-671	C-5	18325-KWT-740ZB	C-28
		14909-KT7-013	M-3	14951-KT7-013	M-3	16210-KVK-B20	M-2	17370-419-700	C-26	18355-KWT-900ZC	C-28
				14952-KT7-013	M-3			17373-KWT-700	C-26	18357-MCG-000	C-28
				14953-KT7-013	M-3						



Voltar

4

ÍNDICE DE NÚMERO DE PEÇAS

Nº da Peça	Nº do bloco	Nº da Peça	Nº do bloco	Nº da Peça	Nº do bloco	Nº da Peça	Nº do bloco	Nº da Peça	Nº do bloco	Nº da Peça	Nº do bloco
18360-KWT-900	C-28	23481-KVK-900	M-18	31200-KVK-901	M-14	33410-KWT-901	C-36	36000		42000	
18373-KPE-730	C-28	23491-KVK-900	M-18	31201-MEW-921	M-14	33450-KWT-901	C-36				
18392-MK4-000	C-28	23502-KVK-900	M-18	31202-MEW-921	M-14	33491-KGA-900	C-36	36531-KWT-701	C-28	42301-KWT-900	C-20.20
19000		23522-KW3-000	M-16	31203-MEW-921	M-14	33600-KWT-901	C-36			42311-KWT-900	C-20.20
		23800-KVK-900	M-18	31204-MEW-921	M-14	33650-KAF-000	C-36	37000		42312-MCG-000	C-20.20
		23804-KPF-900	M-18	31205-HP5-601	M-14	33650-KWT-901	C-36			42515-KWT-920	C-20.20
19014-KEA-003	C-41			31206-MEW-921	M-14	33700-KWT-901	C-37	37100-KWT-901	C-2	42604-KWT-920	C-20.20
19051-KA3-830	C-41	24000		31207-HP5-601	M-14	33703-KWT-901	C-37	37100-KWT-921	C-2	42605-KWT-920	C-20.20
19052-MGH-640	C-41			31208-MEW-921	M-14	33704-KVK-901	C-37	37110-KWT-901	C-2	42608-KRM-860	C-15.20
19110-KPE-730	C-22	24211-KVK-900	M-21	31209-MEW-921	M-14	33705-KVK-901	C-37	37110-KWT-921	C-2	42608-KRM-860	C-20.20
22000		24212-KVK-900	M-21	31210-MEW-921	M-14	33705-KW7-900	C-37	37120-KWT-901	C-2	42615-KWT-900	C-20.20
		24213-KVK-900	M-21	31500-MFL-B21	C-38	33741-MCG-003	C-37	37120-KWT-921	C-2	42620-KPE-730	C-20.20
		24241-KCZ-000	M-21	31510-KPF-900	C-38			37125-KWT-901	C-2	42625-MC4-000	C-20.20
22100-KVK-B20	M-8	24300-KVK-900	M-21	31600-HP6-A01	C-39	34000		37128-KWT-901	C-2	42635-KWT-900	C-20.20
22116-KVK-900	M-8	24411-KCZ-000	M-21	31600-HP6-A01	C-39.1			37215-MA6-008	C-2	42635-KWT-920	C-20.20
22121-KVK-900	M-8	24430-KK0-000	M-21	31730-MAS-601	C-39	34901-MAK-000	C-1	37550-KWT-700	C-2	42650-KWT-900	C-20.20
22125-435-000	M-8	24435-KCZ-000	M-21	31730-MAS-601	C-39.1	34905-KWT-901	C-36	37561-KWT-701	C-2	42650-KWT-920	C-20.20
22201-HM3-A60	M-8	24610-KPF-900	M-21	31907-KVK-B21	M-2	34906-KRM-851	C-37	37570-KWT-701	C-2	42701-KWT-901	C-20.20
22202-MAE-000	M-8	24624-MT3-000	M-21			34908-MG9-951	C-2	37750-KPH-701	M-2	42711-KPE-902	C-20.20
22321-KF0-770	M-8	24651-MAK-F00	M-21	32000				37800-KWT-701	C-22	42712-KPE-901	C-20.20
22350-KVK-900	M-8	24652-028-000	M-21			35000				42713-KW8-901	C-20.20
22401-KVK-900	M-8	24710-KWT-900	C-30	32100-KWT-780	C-39			38000			
22402-435-000	M-8	24781-KRM-860	C-30	32100-KWT-790	C-39.1	35011-KWT-900	C-8			43000	
22810-KVK-B00	M-6			32111-KVK-900	M-12	35012-KWT-902	C-8	38110-GET-671	C-39		
22815-KM7-700	M-6	28000		32112-KVK-900	M-12	35014-KWT-902	C-8	38110-GET-671	C-39.1		
22847-KVK-900	M-8			32120-KWT-700	C-39	35101-KWT-902	C-8	38501-KSS-B31	C-39	43107-KT7-761	C-18.1
22870-KWT-700	C-4			32120-KWT-700	C-39.1	35121-KVS-XX0	C-8	38501-KSS-B31	C-39.1	43107-MAJ-G41	C-13
		28111-KVK-900	M-10	32161-404-610	M-14	35130-KWT-901	C-4	38506-KVS-600	C-39	43107-MAJ-G41	C-18
23000		28125-KVK-B21	M-10	32171-GF9-621	C-39	35160-KWT-941	C-39	38506-KVS-600	C-39.1	43108-KT7-761	C-18.1
		28131-KVK-900	M-10	32171-GF9-621	C-39.1	35160-KWT-941	C-39.1	38510-KWT-921	C-18.1	43108-MY6-671	C-18
		28141-KVK-900	M-10	32401-KWT-900	C-38	35162-MN5-003	C-39	38520-KWT-721	C-12.1	43110-KWT-921	C-18.1
		28151-KVK-900	M-10	32401-KWT-920	C-38	35162-MN5-003	C-39.1	38770-KWT-701	C-39	43112-KS6-701	C-18
23121-KVK-900	M-8			32410-KWT-700	M-14	35163-MN5-003	C-39	38770-KWT-701	C-39.1	43112-MCF-006	C-18.1
23211-KVK-900	M-18	30000		32410-KWT-700	M-14	35163-MN5-003	C-39.1	38771-KWT-900	C-39	43131-KW3-006	C-18
23220-KVK-900	M-18			32412-KVK-900	C-38	35200-KWT-901	C-4	38771-KWT-900	C-39.1	43131-KW3-006	C-18.1
23411-KVK-900	M-18	30510-KWT-901	C-39	32601-KWT-700	M-14	35330-KRE-851	C-4			43132-KT7-761	C-18.1
23412-KVK-900	M-18	30510-KWT-901	C-39.1	32606-GEV-761	C-39	35340-MA5-671	C-5	40000		43150-KWT-901	C-18
23421-KVK-900	M-18	30520-ML7-000	C-39	32606-GEV-761	C-39.1	35340-MA5-671	C-5.10			43150-KWT-921	C-18.1
23431-KVK-900	M-18	30700-KPF-901	C-39			35350-KWT-901	C-30	40510-MCG-000	C-33	43190-KWT-901	C-18
23432-KVK-900	M-18	30700-KPF-901	C-39.1	33000		35357-KRE-900	C-30	40530-KWT-901	C-33	43215-KZ4-J41	C-18.1
23441-KVK-900	M-18					35358-KWT-900	C-30	40543-MCG-000	C-33	43215-ML3-911	C-18
23451-KVK-900	M-18			33112-MCG-003	C-1	35600-HA0-003	M-16	40546-KPF-900	C-33	43251-KWT-900	C-20.20
23452-KVK-900	M-18	31000		33118-GET-671	C-1	35700-KWT-701	C-32			43310-KWT-901	C-16
23461-KVK-900	M-18			33120-KWT-901	C-1	35850-MR5-007	C-38	41000		43310-KWT-921	C-16.1
23462-KVK-900	M-18	31110-KVK-B21	M-12	33400-KWT-901	C-36	35856-KBG-007	C-38			43311-KWT-921	C-16.1
23471-KVK-900	M-18	31120-KWT-701	M-12					41202-KWT-900	C-20.20		



Voltar

4

ÍNDICE DE NÚMERO DE PEÇAS

Nº da Peça	Nº do bloco	Nº da Peça	Nº do bloco	Nº da Peça	Nº do bloco	Nº da Peça	Nº do bloco	Nº da Peça	Nº do bloco	Nº da Peça	Nº do bloco
43312-KWT-720	C-5.40	44711-KPE-902	C-15.20	45190-KSV-J01	C-13.1	46504-KV6-702	C-16.1	50706-KWT-900	C-31	51454-MM9-671	C-12
43313-KWT-720	C-5.40	44712-KPE-901	C-15.20	45190-KWT-901	C-13	46504-MAL-601	C-16	50710-KGA-940	C-31	51454-MM9-671	C-12.1
43314-KWT-A50	C-5.40	44713-MAN-622	C-15.20	45203-MG3-016	C-13	46513-KT0-670	C-30	50710-KPE-731	C-40	51480-KWT-901ZA	C-12
43352-568-003	C-13	44800-KWT-701	C-15.20	45203-MG3-016	C-18	46525-KK0-003	C-30	50711-KRM-860	C-31	51480-KWT-921ZA	C-12.1
43352-568-003	C-13.1	44800-KWT-721	C-15.20	45215-MBT-D51	C-13.1			50711-KWT-920	C-5.20	51490-KWT-901	C-12
43352-568-003	C-18	44832-MG2-700	C-12	45215-ML7-922	C-13	50000		50713-KRE-B00	C-31	51490-KWT-901	C-12.1
43352-568-003	C-18.1	44832-MG2-700	C-12.1	45218-MAJ-G41	C-13.1			50714-KRE-B00	C-31	51530-KWT-901	C-12
43353-461-771	C-13			45351-KWT-900	C-15.20	50010-KWT-710ZA	C-40	50715-KWT-920ZA	C-5.20	51530-KWT-921	C-12.1
43353-461-771	C-13.1	45000		45463-KWT-900	C-8	50010-KWT-730ZA	C-40	50720-KWT-A50ZB	C-5.20	51580-KWT-901	C-12
43353-461-771	C-18			45463-KWT-920	C-8	50173-KWT-700	C-40	50730-KWT-A60	C-5.20	51580-KWT-921	C-12.1
43353-461-771	C-18.1	45107-MAJ-G41	C-13.1	45464-KWT-900	C-10	50190-KWT-901	C-39	50911-MN1-670	C-33	51634-MK5-003ZK	C-12
43468-KFB-000	C-16	45108-KW8-901	C-13	45504-410-003	C-5	50190-KWT-901	C-39.1			51634-MK5-003ZK	C-12.1
43503-MJO-006	C-16	45108-MBT-D52	C-13.1	45504-410-003	C-5.10	50191-KWT-900	C-40	51000			
43503-MJO-006	C-16.1	45111-MA3-006	C-18.1	45510-KWT-901	C-5	50192-KWT-900	C-40			52000	
43504-MB2-006	C-16	45111-MAJ-G41	C-13.1	45510-KWT-901	C-5.10	50300-KWT-900ZA	C-35	51401-KWT-901	C-12		
43504-MB2-006	C-16.1	45111-MAJ-G41	C-18.1	45513-MCG-006	C-16	50320-KWT-900ZA	C-35	51401-KWT-901	C-12.1	52101-KPE-900	C-33
43510-KWT-901	C-16	45112-KAS-901	C-13	45513-MCG-006	C-16.1	50325-KWT-900	C-38	51402-MV8-901	C-12	52114-KWT-920	C-16.1
43510-KWT-921	C-16.1	45112-MZ2-006	C-13.1	45513-MCG-006	C-5	50327-KWT-900	C-38	51402-MV8-901	C-12.1	52116-MC7-000	C-20.20
43511-KT8-006	C-16	45125-KWT-701	C-5	45513-MCG-006	C-5.10	50352-KE1-000	C-40	51403-KF0-003	C-12	52141-KWT-900	C-33
43511-KT8-006	C-16.1	45125-KWT-721	C-5.10	45517-166-006	C-5	50360-KPE-900ZD	C-40	51403-KF0-003	C-12.1	52144-356-003	C-33
43512-KWT-921	C-16	45126-KWT-721	C-5.10	45517-166-006	C-5.10	50385-KRE-R00	C-22.30	51403-KWT-900	C-11	52156-KB7-000	C-33
43512-KWT-921	C-16.1	45127-KWT-721	C-5.10	45518-MG3-016	C-5	50530-KWT-900	C-32	51404-KWT-900	C-11	52159-KB7-000	C-33
43514-445-771	C-16	45128-KWT-A50	C-5.40	45518-MG3-016	C-5.10	50532-KWT-900	C-40	51410-KWT-901	C-12	52159-KPE-900	C-33
43514-445-771	C-16.1	45129-KWT-A50	C-5.40	45520-MG7-006	C-16	50533-KWT-900	C-40	51410-KWT-901	C-12.1	52170-KPE-900	C-33
43520-KWT-921	C-16.1	45130-KWT-A50	C-5.40	45520-MG7-006	C-16.1	50534-KWT-900	C-40	51412-KWT-900	C-11	52171-KR6-000	C-33
43520-MJ6-315	C-16	45131-HA5-672	C-13	45520-MG7-006	C-5	50534-KWT-920	C-40	51412-MB4-003	C-12	52200-KWT-900	C-33
43530-MB2-006	C-16	45131-ML7-921	C-13.1	45520-MG7-006	C-5.10	50535-KPF-850	C-32	51412-MB4-003	C-12.1	52200-KWT-920	C-33
43530-MBL-D01	C-16.1	45132-166-016	C-13	45521-HA2-006	C-16	50536-KWT-900	C-40	51414-KWT-901	C-12	52462-KPE-900	C-34
	44000	45132-166-016	C-13.1	45521-HA2-006	C-16.1	50538-KWT-900	C-40	51414-KWT-901	C-12.1	52463-KPE-900	C-34
		45132-166-016	C-18	45521-HA2-006	C-5	50539-KWT-700	C-40	51415-KWT-901	C-12	52464-KPE-900	C-34
		45133-MA3-006	C-13	45521-HA2-006	C-5.10	50540-KWT-900	C-40	51415-KWT-901	C-12.1	52465-KWT-900	C-34
44301-KPE-900	C-15.20	45133-MA3-006	C-13.1	45530-KWT-901	C-5	50547-KPE-900	C-32	51416-MCG-003	C-12	52475-KPE-900	C-34
44311-KPE-900	C-15.20	45133-MA3-006	C-18	45530-KWT-901	C-5.10	50603-KEJ-900	C-31	51416-MCG-003	C-12.1	52490-KWT-902	C-34
44515-KWT-920	C-15.20	45133-MA3-006	C-18.1	45710-KWT-920	C-12.1	50603-KPS-900	C-31	51422-KWT-900	C-11		
44603-KWT-900	C-15.20	45150-KSV-Y12	C-13.1	45711-KWT-920	C-12.1	50606-KWT-900	C-31	51430-KWT-901	C-12	53000	
44604-KWT-900	C-15.20	45150-KWT-901	C-13			50612-KWT-900	C-31	51430-KWT-921	C-12.1		
44610-KWT-900	C-15.20	45156-KWT-700	C-10	46000		50615-KWT-900	C-31	51432-MV4-003	C-12	53100-KWT-900	C-8
44610-KWT-920	C-15.20	45156-KWT-720	C-10			50617-466-000	C-31	51432-MV4-003	C-12.1	53106-KR3-000	C-8
44620-MG3-000	C-15.20	45157-KWT-700	C-5	46182-MEL-D21	C-16	50625-KWT-900	C-31	51437-MM5-003	C-12	53108-KR3-770	C-8
44635-KWT-900	C-15.20	45157-KWT-920	C-5.10	46182-MEL-D21	C-16.1	50641-KWT-900	C-31	51437-MM5-003	C-12.1	53111-KWT-700	C-8
44635-KWT-920	C-15.20	45158-KWT-900	C-5	46392-SAA-901	C-5.40	50642-KWT-900	C-31	51440-KWT-901	C-12	53112-KWT-900	C-8
44650-KWT-900	C-15.20	45158-KWT-920	C-5.10	46393-SZ3-003	C-5.40	50661-KWT-900	C-31	51440-KWT-901	C-12.1	53113-KWT-900	C-8
44650-KWT-920	C-15.20	45162-KWT-920	C-12.1	46400-MFF-D41	C-5.20	50662-KWT-900	C-31	51447-MCG-003	C-12	53131-KBB-950ZA	C-8
44701-KWT-901	C-15.20	45165-KWT-920	C-18.1	46500-KWT-900	C-30	50701-KWT-A50	C-5.20	51447-MCG-003	C-12.1	53140-MK5-020	C-4



Voltar

4

ÍNDICE DE NÚMERO DE PEÇAS

Nº da Peça	Nº do bloco	Nº da Peça	Nº do bloco	Nº da Peça	Nº do bloco	Nº da Peça	Nº do bloco	Nº da Peça	Nº do bloco	Nº da Peça	Nº do bloco
53166-MK5-010	C-4	77000		84601-KRM-860	C-35	88210-KWT-700	C-4	90022-KRM-840	M-21	90038-GHR-780	C-40
53167-KPS-900	C-4			84701-KWT-900	C-35	88220-KWT-700	C-4	90023-MA6-000	M-12	90038-GHR-790	C-40
53168-KPS-900	C-4	77236-KEA-000	C-49	84702-KWT-900	C-35			90024-MAS-000	M-8	90038-GHR-810	C-40
53169-KPE-900	C-4	77302-KRM-860	C-37	84705-KWT-900	C-35	89000		90031-KPF-960	M-2	90038-GHR-880	C-40
53172-KRH-D20	C-4			84706-KWT-900	C-35			90032-GHR-630	C-28	90038-GHR-900	C-40
53174-KRH-D20	C-4	80000		84707-KWT-900	C-35	89101-MCG-000	C-49	90032-GHR-630	C-38	90038-GHR-970	C-40
53175-KV2-900	C-5			84708-KPM-000	C-1	89211-MJ0-950	C-49	90032-GHR-630	C-40	90039-GHR-780	C-31
53175-KV2-900	C-5.10	80101-165-000	C-23	84708-KWT-900	C-35	89216-KPF-900	C-49	90032-GHR-640	C-1	90040-GHR-640	C-18.1
53176-KJ1-701	C-5	80101-165-000	C-26	84710-KWT-900	C-36	89218-KB7-900	C-49	90032-GHR-640	C-10	90040-GHR-650	C-25
53176-KJ1-701	C-5.10	80101-165-000	C-38			89221-MJ0-950	C-49	90032-GHR-640	C-16.1	90040-GHR-660	C-35
53177-KPS-730	C-4	80200-KWT-900	C-35			89222-443-900	C-49	90032-GHR-640	C-33	90040-GHR-660	M-15
53178-KRH-D20	C-4					89224-443-900	C-49	90032-GHR-640	C-39	90040-GHR-680	C-35
53192-KRM-860	C-4	81000				89225-KW8-900	C-49	90032-GHR-640	C-39.1	90040-GHR-680	C-41
53208-KCH-900	C-8			86150-GFC-902	C-2	89226-KW8-900	C-49	90032-GHR-640	C-5.10	90040-GHR-700	C-35
53214-KA4-701	C-10	81220-KRE-B00	C-50	86171-KWT-700ZA	C-51	89228-443-900	C-49	90032-GHR-650	C-10	90040-GHR-710	C-23
53214-KCY-671	C-10	81301-KRE-B00	C-35	86171-KWT-700ZB	C-51			90032-GHR-650	C-11	90040-GHR-E30	C-32
53219-KWT-900	C-10	81302-KRE-B00	C-35	86171-KWT-700ZC	C-51	90000		90032-GHR-650	C-22	90040-GHR-E40	C-5
53229-KPE-900	C-10			86172-KWT-700ZA	C-51			90032-GHR-650	C-5.20	90040-GHR-E40	C-5.10
53230-KWT-700	C-8	83000		86172-KWT-700ZB	C-51	90001-961-670	C-26	90032-GHR-660	C-16	90040-GHR-E50	C-5.10
				86172-KWT-700ZC	C-51	90001-961-670	C-38	90032-GHR-660	C-16.1	90040-GHR-E90	C-5
57000				86201-KWT-700ZA	C-51	90001-KVK-900	M-2	90032-GHR-660	C-25	90040-GHR-E90	C-5.10
		83119-MG9-000	C-28	86201-KWT-700ZB	C-51	90004-GHR-630	C-41	90032-GHR-660	M-4	90040-GHR-F10	C-5.10
57101-MER-D21	C-5.20	83501-KWT-740	C-25	86201-KWT-A20ZA	C-51	90004-GHR-680	M-16	90032-GHR-680	C-26	90071-MB0-000	M-14
57103-SDA-003	C-5.20	83505-KWT-900	C-2	86202-KWT-700ZA	C-51	90004-GHR-630	M-4	90032-GHR-680	C-38	90071-ME9-000	M-12
57110-KWT-A51	C-5.20	83505-KWT-900	C-25	86202-KWT-700ZB	C-51	90004-GHR-630	M-6	90032-GHR-680	M-21	90080-MG8-000	M-2
		83507-422-000	C-25	86202-KWT-A20ZA	C-51	90004-GHR-660	M-15	90032-GHR-690	C-11	90084-041-000	M-18
		83508-MR4-900	C-25	86861-KRE-E30ZA	C-51	90004-GHR-660	M-4	90032-GHR-700	C-16.1	90084-KPS-900	M-11
61000		83515-KWT-700ZA	C-25			90004-GHR-670	M-11	90032-GHR-700	C-41	90085-KVK-900	M-12
		83515-KWT-700ZB	C-25			90004-GHR-680	M-14	90032-GHR-710	C-33	90087-KSS-900	M-11
61100-KWT-900ZA	C-11	83515-KWT-700ZC	C-25			90004-GHR-680	M-6	90032-GHR-710	C-5.20	90089-KCZ-000	M-12
61104-KRM-860	C-35	83551-300-000	C-22	87121-KPF-900	C-50	90004-GHR-700	M-11	90032-GHR-790	C-40	90101-KRM-R80	C-16
61120-KWT-900	C-10	83551-300-000	C-25	87130-KWT-920ZA	C-51	90004-GHR-700	M-15	90032-KVK-900	M-5	90101-KRM-R80	C-16.1
61200-KWT-A20	C-11	83551-300-000	C-5.20	87505-KPE-930	C-50	90004-GHR-700	M-16	90033-GHR-640	C-39	90101-KRM-R80	C-5
61300-KWT-900ZA	C-1	83551-KRH-D20	C-11	87507-KPE-900	C-50	90004-GHR-710	M-6	90033-GHR-640	C-39.1	90101-KRM-R80	C-5.10
61302-KWT-900	C-1	83551-KRH-D20	C-25	87508-MY5-B60	C-50	90004-GHR-740	M-16	90033-GHR-660	C-40	90101-KWT-900	C-28
61303-KWT-900	C-1	83551-KRH-D20	C-26	87509-KWG-B00	C-50	90004-GHR-760	M-11	90033-GHR-670	C-40	90101-MGS-D80	C-5.20
61305-KWT-900	C-1	83601-KWT-740	C-25	87516-KFC-900	C-34	90004-GHR-770	M-16	90033-GHR-740	C-35	90102-GHR-F00	C-37
61306-KWT-900	C-1	83602-KWT-900	C-25	87560-KPF-900	C-50	90004-GHR-770	M-6	90033-GHR-750	C-28	90102-KE5-000	M-2
61310-KWT-700	C-1	83610-KWT-900ZG	C-25	87560-KVK-B20	C-50	90004-GHR-790	M-15	90033-GHR-E60	C-28	90102-KWT-900	C-2
61316-KWT-900	C-1	83610-KWT-900ZH	C-25			90004-GHR-790	M-16	90033-GHR-E70	C-31	90103-KB7-000	C-10
61320-KWT-900ZA	C-51	83610-KWT-900ZJ	C-25			90004-GHR-810	M-16	90037-GHR-760	C-1	90103-KB7-000	C-8
		83611-KWT-900	C-25	88000		90005-KY7-000	M-4	90037-GHR-780	C-40	90103-KPE-B40	C-33
	64000	83612-KWT-900	C-25			90010-MLO-720	C-30	90037-GHR-810	C-40	90103-KRE-E30	C-23
64202-KWT-700	C-2	83642-GM2-000	C-23	88111-KWT-700	C-4	90017-KPF-850	M-1	90037-GHR-K70	C-5.20	90103-KWT-900	C-11
				88113-KBA-900	C-4						



Voltar

4

ÍNDICE DE NÚMERO DE PEÇAS

Nº da Peça	Nº do bloco	Nº da Peça	Nº do bloco	Nº da Peça	Nº do bloco	Nº da Peça	Nº do bloco	Nº da Peça	Nº do bloco	Nº da Peça	Nº do bloco
90104-KRM-R80	C-5	90127-KF0-770	C-5.20	90208-GHR-630	C-40	90402-KPF-960	M-17.10	90651-MA5-671	C-5	91013-MCG-901	C-20.20
90104-KRM-R80	C-5.10	90128-KPE-900	C-34	90208-GHR-630	C-5	90402-KVK-900	M-18	90651-MA5-671	C-5.10	91014-KPS-731	C-15.20
90104-ML7-920	C-16	90128-MM9-000	C-20.20	90208-GHR-630	C-5.10	90404-KVK-900	M-8	90651-MBG-006	C-16.1	91014-KPS-732	C-15.20
90105-GHR-J40	C-4	90129-KPE-900	C-34	90208-GHR-640	C-28	90407-415-000	M-10	90652-HC4-003	C-22	91015-KV6-003	C-10
90105-KEB-620	C-8	90131-KPB-751	C-15.20	90208-GHR-640	C-40	90410-GCE-C60	M-2	90653-HC4-900	C-23	91021-148-004	M-11
90105-KGA-B00	C-40	90131-KPB-751	C-20.20	90208-GHR-650	C-36	90417-KRM-840	M-21	90661-KVK-B11	C-5.40	91021-148-004	M-16
90105-MK5-010	C-15.20	90131-KRM-840	M-16	90208-GHR-650	C-40	90431-KM1-010	M-8	90661-MEW-921	C-5.40	91022-KPF-961	M-11
90105-MK5-010	C-20.20	90131-MY6-670	C-13	90208-GHR-E50	C-4	90441-MC0-000	M-6	90662-KVK-B11	C-5.40	91022-KPF-961	M-16
90106-KCZ-000	C-11	90131-MY6-670	C-13.1	90208-GHR-J30	C-37	90443-KR0-000	M-16	90677-KRM-860	C-22.30	91053-719-004	M-16
90106-MBY-000	C-22.30	90134-GHR-J40	C-5.20	90208-GHR-J40	C-1	90443-KSS-B30	M-2	90684-ZA0-601	C-39	91053-719-005	M-16
90107-KRE-B00	C-31	90135-GHR-E40	C-23	90226-GHR-730	C-4	90451-KPS-900	M-18	90684-ZA0-601	C-39.1	91053-KPF-901	M-16
90107-KRE-B00	C-5.20	90135-GHR-J60	C-26	90226-GHR-760	C-4	90451-KY1-000	M-18	90690-GHB-601	C-39	91059-KY2-711	C-8
90107-KWT-900	C-25	90136-428-870	C-22	90227-GHR-680	C-4	90452-187-000	M-10	90690-GHB-601	C-39.1	91070-GC4-601	C-33
90107-KWT-900	C-28	90138-GHR-E40	C-36	90227-GHR-D60	C-4	90452-701-000	M-18	90690-GHB-601	C-4	91070-KPE-901	C-33
90107-MBG-000	C-8	90145-MS9-612	C-16	90227-GHR-D70	C-4	90453-KRM-840	M-18	90690-GHB-641	C-5.40	91071-KPE-901	C-34
90108-KGA-K00	C-26	90145-MS9-612	C-16.1	90227-GHR-D90	C-12	90454-KF0-000	M-18	90702-KRM-840	M-11	91072-KPE-901	C-34
90108-KWT-900	C-28	90145-MS9-612	C-5	90227-GHR-D90	C-12.1	90465-MM9-000	C-20.20	90702-KRM-840	M-15	91073-KPE-901	C-34
90108-MK6-670	C-32	90145-MS9-612	C-5.10	90227-GHR-E00	C-26	90475-KPF-960	M-6	90702-KRM-840	M-16	91101-KPF-960	M-21
90110-KSS-B30	C-39	90147-MCE-950	C-32	90227-GHR-E10	C-26	90501-KGA-E00	C-33	90702-KRM-840	M-2	91102-KR0-003	M-10
90110-KSS-B30	C-39.1	90150-KPE-900	C-34	90231-GHR-640	C-31	90501-KPE-B40	C-4	90702-KRM-840	M-6	91201-KW3-003	M-18
90111-KWT-900	C-1	90153-KV6-920	C-34	90233-GHR-630	C-23	90501-KRE-900	C-30	90703-KRM-840	M-15	91202-965-003	M-21
90111-MR5-000	C-38	90154-HA8-000	C-34	90233-GHR-630	C-33	90503-KRM-860	C-8	90706-KPF-960	M-2	91203-KK0-003	M-6
90112-KRM-860	C-8	90180-MN8-006	C-18.1	90233-GHR-630	C-38	90504-KPF-900	M-12	90706-KPF-960	M-5	91204-KK0-003	M-6
90112-KWT-900	C-31	90185-GHR-J40	C-38	90233-GHR-630	C-5.20	90504-KRM-860	C-35	90707-KPF-960	M-15	91212-422-006	C-16
90112-KY0-860	C-40	90188-GHR-650	C-2	90233-GHR-C30	C-1	90512-300-000	C-33	90741-KVK-900	M-17	91212-422-006	C-16.1
90113-HA6-770	C-4	90188-GHR-660	C-26	90233-GHR-C30	C-2	90522-028-000	C-1	90755-229-003	C-15.20	91252-KCY-671	C-20.20
90114-166-006	C-5	90188-GHR-J50	C-1	90235-KPF-900	M-8	90526-GB0-930	C-35	90755-229-005	C-15.20	91252-MC4-013	C-20.20
90114-166-006	C-5.10	90188-GHR-J80	C-1	90301-473-003	C-12	90543-MV9-670	M-1	90755-KGA-K00	C-15.20	91254-KPE-730	C-34
90114-GHR-J30	C-25	90201-415-000	C-22	90301-473-003	C-12.1	90544-439-930	C-12			91254-KS6-003	C-34
90114-MBZ-K00	C-28	90201-GHR-620	C-1	90301-473-003	C-33	90544-439-930	C-12.1			91254-MM8-003	C-12
90115-KV3-700	C-33	90201-GHR-E20	C-12	90301-KBA-900	C-4	90545-300-000	C-16			91254-MM8-003	C-12.1
90116-375-000	M-12	90201-GHR-E20	C-12.1	90302-MCZ-000	C-11	90545-300-000	C-16.1	91001-KVK-901	M-17	91258-KWC-901	C-15.20
90116-KV3-701	C-12	90201-KCZ-010	M-8	90304-GA6-003	C-20.20	90545-300-000	C-5	91002-KPF-901	M-17.10	91262-KV3-831	C-34
90116-KV3-701	C-12.1	90202-GHR-640	C-16	90304-GE8-003	C-34	90545-300-000	C-5.10	91003-KPF-901	M-18	91301-GGL-J01	M-25
90116-KWT-900	C-1	90202-GHR-640	C-16.1	90304-KRM-860	C-8	90559-KPF-900	C-20.20	91004-KPF-901	M-18	91302-317-700	C-20.20
90116-KWT-900	C-23	90202-GHR-640	C-33	90305-GE8-003	C-33	90601-329-000	M-18	91004-KW3-004	M-18	91302-KPF-960	M-6
90116-KWT-900	C-25	90203-MF9-710	C-32	90305-ME5-003	C-20.20	90601-KJ9-000	C-18.1	91005-KPF-901	M-18	91303-KPF-960	M-15
90116-KWT-900	C-5.20	90204-GHR-640	C-33	90306-KF0-003	C-34	90601-KPF-900	M-6	91007-KPF-901	M-8	91303-KRM-840	M-11
90119-KRM-860	C-22.30	90204-KPE-870	M-2	90308-KRM-860	C-28	90601-KPF-960	M-17.10	91008-HC4-004	M-8	91305-HN0-A00	M-2
90127-KF0-770	C-10	90208-GHR-620	C-1	90322-KRM-860	C-4	90605-KVS-900	M-18	91011-GCE-D61	M-11	91305-KPF-850	C-41
90127-KF0-770	C-11	90208-GHR-630	C-22	90380-KGA-E00	C-36	90606-KRM-840	M-21	91011-GCE-D62	M-11	91306-KRM-840	M-4
90127-KF0-770	C-25	90208-GHR-630	C-39	90401-KE7-000	M-18	90650-KW3-000	C-4	91012-PZ4-003	M-8	91307-KRM-840	M-6
90127-KF0-770	C-31	90208-GHR-630	C-39.1	90401-KRM-R20	M-16	90651-KV6-003	C-39	91013-KPS-731	C-20.20	91309-425-003	M-14
90127-KF0-770	C-41	90208-GHR-630	C-4	90401-KVK-900	M-18	90651-KV6-003	C-39.1	91013-KPS-732	C-20.20		



Voltar

4

ÍNDICE DE NÚMERO DE PEÇAS

Nº da Peça	Nº do bloco	Nº da Peça	Nº do bloco	Nº da Peça	Nº do bloco	Nº da Peça	Nº do bloco	Nº da Peça	Nº do bloco	Nº da Peça	Nº do bloco
91314-KPF-850	C-41	95000									
91320-MB0-000	M-14										
91356-KF0-003	C-12	95002-41050-00	C-26								
91356-KF0-003	C-12.1	95015-54000	C-16								
91356-KWV-000	M-11	95015-54000	C-16.1								
91405-KRP-900	C-2										
91413-679-000	C-37	96000									
91501-MR4-900	C-25										
91533-S04-003	C-39.1	96001-06016-00	M-15								
91535-TA0-003	M-12	96140-62020-10	C-15.20								
91540-STK-003	M-14	96140-62030-10	C-20.20								
91542-SNA-003	M-14	96150-62040-10	C-20.20								
91565-SEL-003	C-39	96600-06028-07	C-12.1								
91565-SEL-003	C-39.1										
91580-SM4-003	C-39	98000									
91580-SM4-003	C-39.1										
		98200-33000	C-38								
		98200-41000	C-39								
		98200-41000	C-39.1								
		98200-41500	C-39								
92101-06020-4J	C-39	98200-41500	C-39.1								
92101-06020-4J	C-39.1	98200-43000	C-39.1								
92900-06025-0E	C-12										
92900-06025-0E	C-12.1										
		93000									
93500-05010-1H	M-25										
93500-05060-0G	C-1										
93600-04040-1G	C-16										
93600-04040-1G	C-16.1										
93892-05012-08	M-14										
93892-05012-18	M-25										
93911-14120	C-8										
		94000									
94201-20120	C-16										
94201-20120	C-16.1										
94201-20150	C-31										
94201-30280	C-30										
94301-08140	M-2										
94303-04065	M-15										



Voltar

4

HONDA

The Power of Dreams